

Bürgermeister und Gemeinderatswahl in der Gemeinde Obertrubach am 16.03.2014

Bürgermeisterwahl

Name	Ort	Brief 1	Brief 2	Brief ges.	Obertr.	Wolfsb.	Geschw.	Bärnfels	Gesamt	Platzierung
Grüner Markus Leiter Software-entwicklung, Dipl. Ing. / 2. Bgr. (1961)	Obertrubach	280	254	534	89	58	92	58	831	1
% von erhaltenen Stimmen		33,69%	30,57%	64,26%	10,71%	6,98%	11,07%	6,98%	100,00%	
% von gültigen Gesamtstimmen		21,20%	19,23%	40,42%	6,74%	4,39%	6,96%	4,39%	62,91%	
% von gültigen Stimmen des Wahllokal		63,21%	59,35%	61,31%	49,72%	69,88%	84,40%	73,42%	62,91%	
Reichel Bernd Werkzeugmacher / GR (1971)	Obertrubach	163	174	337	90	25	17	21	490	2
% von erhaltenen Stimmen		33,27%	35,51%	68,78%	18,37%	5,10%	3,47%	4,29%	100,00%	
% von gültigen Gesamtstimmen		12,34%	13,17%	25,51%	6,81%	1,89%	1,29%	1,59%	37,09%	
% von gültigen Stimmen des Wahllokal		36,79%	40,65%	38,69%	50,28%	30,12%	15,60%	26,58%	37,09%	

Wahlbeteiligung Bürgermeisterwahl

	Wahl berechtigte	Wähler Wahllokal	Wähler Wahllokal in %	Briefwahl	Briefwahl-anteil in %	Wahlbeteiligung Brief von Gesamt Orte von Wahllokal	mögliche Stimmen - Orte ohne Briefwahl	gültige Stimmen Orte ohne Briefwahl	Gültige Stimmen von möglichen Stimmen in %
Brief 1	X	X	X	448	X	25,18%	448	443	98,88%
Brief 2	X	X	X	429	X	24,11%	429	428	99,77%
Brief Gesamt	X	X	X	877	X	49,30%	877	871	99,32%
Obertrubach	752	182	24,20%	379	50,40%	74,60%	182	179	98,35%
Wolfsberg	301	86	28,57%	143	47,51%	76,08%	86	83	96,51%
Geschwand	359	110	30,64%	192	53,48%	84,12%	110	109	99,09%
Bärnfels	367	82	22,34%	163	44,41%	66,76%	82	79	96,34%
Gesamt	1.779	460	25,86%	877	49,30%	75,15%	1.337	1.321	98,80%

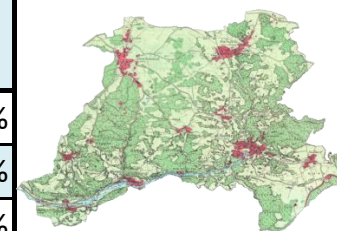

CSU in der Gemeinde Obertrubach
näher am Menschen.

Erstellt:
CSU- OV Wolfsberg
E. Kirsch

Kommunalwahlen 2014

Wahlvorschlag Nr. 01 Christlich Soziale Union (CSU)

Nr	Name	Alter	Ort	Brief 1	Brief 2	Brief Ges.	O	Wo	Ge	Bä	Gesamt	Rf.	2008		2002		1996	
1	Grüner Markus Dipl. Ing., 2.Bgr. (1961)	52	O	990		990	149	94	84	123	1.440	1	CSU 2	696	CSU 2	827	CSU 4	886
2	Zellmann Adolf Maurer / GR (1963)	51	G	548		548	57	74	195	25	899	2	CSU 5	663	CSU 7	407	ABL 7	171
3	Röhler Hubert Schreinermeister (1970)	43	B	356		356	42	15	13	100	526	5	CSU 8	453	X	X	X	X
4	Kirsch Wilfried Systemadmin. / GR (1958)	55	U	326		326	49	91	40	20	526	5	CSU 7	645	CSU 14	490	CSU 21	386
5	Bauerschmitt Gerhard Stellv. Lagerleiter (1963)	50	O	384		384	91	11	18	22	526	5	CSU 6	532	CSU 13	343	X	X
6	Eichler Erwin Elektrot. Dipl.Ing. / GR (1962)	52	W	478		478	62	109	39	28	716	3	CSU 4	839	CSU 9	908	CSU 12	661
7	Grüner Tobias Maschinenbautech. (1971)	42	O	349		349	97	17	17	44	524	8	CSU 15	472	CSU 25	387	JB 3	324
8	Alt Christian Energieelektroniker (1980)	34	Li	86		86	23	7	37	3	156	27	X	X	X	X	X	X
9	Schaffer Georg Stahlbauschlosser (1964)	49	B	233		233	27	6	7	75	348	10	X	X	X	X	X	X
10	Schmitt Heinrich Gastwirt (1971)	42	B	224		224	25	13	8	82	352	9	X	X	JB 6	280	JB 13	146
11	Bauer Stephan Fachinformatiker (1975)	38	O	152		152	71	11	6	6	246	19	BU 6	328	X	X	X	X
12	Will Bernd Student (1985)	28	W	186		186	30	82	8	4	310	14	UWG 9	142	X	X	X	X
13	Brendel Hans Bauer (1956)	57	G	180		180	22	9	79	2	292	15	ABL 6	205	ABL 7	265	ABL 9	244
14	Standke Matthias Industriemechaniker (1985)	28	B	207		207	20	5	5	54	291	16	X	X	X	X	X	X
15	Schmidt Kristina Referendarin (1986)	27	O	199		199	43	51	20	10	323	11	X	X	X	X	X	X
16	Maier Marc Bankfachwirt (1983)	30	W	92		92	20	68	8	2	190	24	UWG 13	105	X	X	X	X
17	Pflaum Stefan Techniker (1966)	47	O	165		165	52	12	15	2	246	19	CSU 16	292	X	X	X	X
18	Häner Stefan KFZ- Meister (1966)	47	B	419		419	25	14	25	126	609	4	CSU 9	631	JB 13	303	JB 10	329
19	Steinhäuser Angela Kinderpflegerin (1959)	54	G	219		219	35	12	32	22	320	12	CSU 18	320	X	X	X	X
20	Treiber Jürgen Koch (1967)	47	R	151		151	47	13	11	2	224	22	X	X	JB 3	243	X	X
21	Dresel Gregor Stahlbauschlosser (1962)	51	U	152		152	23	59	8	2	244	21	CSU 11	408	CSU 17	376	CSU 11	383
22	Müller Heinz Bäckermeister (1965)	48	B	137		137	17	3	7	44	208	23	X	X	X	X	JB 12	157
23	Grellner Patrick Student (1993)	24	G	146		146	15	18	81	2	262	17	X	X	X	X	X	X
24	Müller Reinhard Heizungsmonteur (1960)	54	He	72		72	37	8	6	11	134	28	CSU 10	233	DGH 2	211	BU 6	303
25	Stangl Eduard Gast- u. Landwirt (1956)	57	Hu	122		122	25	24	7	5	183	25	CSU 22	330	CSU 22	413	CSU 24	447
26	Kirsch Erich PLM System Manager (1961)	52	U	175		175	36	84	13	3	311	13	CSU 26	436	CSU 26	482	X	X
27	Trautner Clemens Maschinenbautech. (1961)	52	O	98		98	46	3	7	3	157	26	X	X	X	X	BU 13	134
28	Singer Daniela Unternehmerin (1972)	41	O	153		153	46	12	29	8	248	18	X	X	X	X	X	X
Gesamtstimmen:				6.999	0	6.999	1.232	925	825	830	10.811		7.730		5.935		4.571	
Nr	Name	Alter	Ort	Brief 1	Brief 2	Brief Ges.	O	Wo	Ge	Bä	Ges	Rf.	2008		2002		1996	
Gesamtstimmen der Liste in den Vergangenen Wahljahren													11.686		13.444		15.625	

Ersatz:
Maier Martin (Wo)
Dresel Martin (U)
Zellmann Markus (G)
Vertrauensleute:
Karl Irene (O)
Neuner Gottfried (S)

Gemeinsames Alter:	1252 Jahre
Durchschnittsalter:	44,71 Jahre

Nr	Name	Alter	Ort	Brief 1	Brief 2	Brief Ges.	O	Wo	Ge	Bä	Gesamt	Rf.	2008		2002		1996	
1	Reichel Bernd Werkzeugmacher, GR (1971)	42	O	892		892	205	46	34	63	1240	1	BU 1	884	BU 1	551	X	X
2	Fiedler Erich Systemtechniker, GR (1955)	58	We	568		568	209	21	3	30	831	2	BU 2	922	BU 5	555	X	X
3	Reichel Alois Fernmeldeelektron. (1969)	44	O	343		343	142	1	0	6	492	4	BU 4	400	X	X	X	X
4	Rümpelein Matthias Gymnasiallehrer (1981)	32	O	415		415	78	6	0	50	549	3	X	X	X	X	X	X
5	Dresel Bruno Schornsteinanlb. (1964)	49	W	215		215	58	33	3	7	316	5	UWG 5	248	UWG 5	136	UWG 5	150
6	Brütting Katharina Studentin (1991)	22	O	93		93	21	3	0	13	130	11	X	X	X	X	X	X
7	Hofmann Walter Altenpfleger (1956)	57	O	216		216	63	3	0	11	293	6	X	X	BU 2	486	X	X
8	Hofmann Fabian Soldat auf Zeit (1993)	20	O	81		81	39	0	0	0	120	12	X	X	X	X	X	X
9	Schmitt Maria Posthauptschaffnerin (1963)	50	O	107		107	41	3	0	14	165	7	BU 12	197	X	X	X	X
10	Reichel Matthias Maschinenbautechn. (1969)	44	O	112		112	36	3	0	7	158	8	BU 14	194	BU 19	129	BU 12	191
11	Rupprecht Theresia Bürokräft (1961)	52	O	104		104	24	1	3	1	133	10	BU 9	188	X	X	X	X
12	Schwarz Stefan Maurermeister (1968)	45	O	97		97	32	0	1	6	136	9	BU 22	184	X	X	X	X
13	Glen Industriekaufmann (1970)	43	O	50		50	33	0	0	0	83	19	BU 11	144	X	X	X	X
14	Bauer Heiko Berufskraftfahrer (1975)	38	O	58		58	20	0	0	0	78	22	X	X	X	X	X	X
15	Müller Heribert Abteilungsleiter (1957)	56	O	77		77	27	0	3	3	110	14	BU 20	137	BU 13	76	X	X
16	Neuner Anita Hausfrau (1958)	55	O	88		88	23	0	0	4	115	13	BU 15	159	BU 16	119	X	X
17	Distler Patrick Zimmerer (1985)	28	O	66		66	36	0	0	3	105	15	X	X	X	X	X	X
18	Schmidt Benedikt Student (1993)	20	O	39		39	13	3	0	0	55	26	X	X	X	X	X	X
19	Schaffer Alexander Industriemonteur (1985)	28	Ne	42		42	35	0	3	0	80	20	X	X	X	X	X	X
20	Wieczorek Torsten Stahlformenbauer (1968)	45	O	77		77	20	0	0	1	98	16	BU 18	136	BU 20	97	X	X
21	Brütting Georg Rentner (1950)	63	O	42		42	16	0	0	0	58	25	BU 16	144	BU 11	117	BU 11	189
22	Schneckenburger Alex. Buchhalterin (1970)	43	O	55		55	16	3	3	3	80	20	CSU 24	130	X	X	X	X
23	Wieczorek Günter Monteur (1963)	50	O	68		68	18	0	0	0	86	18	BU 13	102	BU 27	60	BU 23	100
24	Reichel Roland Motorenschlosser (1960)	53	O	54		54	15	0	3	0	72	23	BU 17	103	BU 18	111	BU 16	135
25	Gmelch Dieter Kunststoffmechani. (1976)	37	O	80		80	12	0	0	3	95	17	BU 21	94	BU 21	102	X	X
26	Steinlein Alfons Schlosser (1959)	54	O	25		25	15	3	0	0	43	28	BU 19	64	BU 17	58	BU 20	97
27	Brütting Georg Fliesenleger (1963)	50	O	30		30	14	0	0	0	44	27	BU 23	68	BU 23	46	X	X
28	Güner-Krampe Monica Erzieherin (1968)	45	O	50		50	12	0	0	4	66	24	BU 3	296	X	X	X	X
Gesamtstimmen:				4.144	0	4.144	1.273	129	56	229	5.831		4.794		2.643		862	
Nr	Name	Alter	Ort	Brief 1	Brief 2	Brief Ges.	O	Wo	Ge	Bä	Ges	Rf.	2008		2002		1996	
Gesamtstimmen der Liste in den vergangenen Wahljahren													5.842		4.677		6.339	

Ersatz:
Kirsch Knut
Reichel Timo
Schmidt Thomas
Vertrauensleute:

Gemeinsames Alter	1223 Jahre
Durchschnittsalter:	43,68 Jahre

Nr	Name	Al-ter	Ort	Brief 1	Brief 2	Brief Ges.	O	Wo	Ge	Bä	Ge-samt	Rf.	2008		2002		1996		
1	Eichler Theo Postbeamter, GR (1961)	52	G	422		422	12	13	221	9	677	1	ABL 5	410	ABL 8	349	ABL 4	212	
2	Bauernschmitt Michael Beamter (1981)	32	G	209		209	9	3	116	0	337	3	X	X	X	X	X	X	
3	Dresel Benjamin Bankkaufmann (1983)	30	G	157		157	0	0	85	1	243	6	X	X	X	X	X	X	
4	Zellmann Martin Molkereifachmann (1989)	24	G	159		159	0	4	91	0	254	4	X	X	X	X	X	X	
5	Kirsch Benjamin Teamleiter (1985)	29	G	95		95	0	0	71	0	166	9	X	X	X	X	X	X	
6	Dölz Christian Metallbauer (1987)	26	G	47		47	0	0	42	0	89	17	X	X	X	X	X	X	
7	Brütting Hans Hausmeister (1963)	50	G	206		206	0	0	134	0	340	2	ABL 4	369	ABL 11	225	X	X	
8	Arnold Erwin Rentner (1951)	62	G	112		112	0	0	66	0	178	7	ABL 14	78	ABL 4	235	ABL 8	106	
9	Haas Heidi Angestellte (1957)	56	G	108		108	0	0	54	1	163	10	ABL 8	150	ABL 18	92	ABL 6	118	
10	Hofmann Peter Uhrmachermeister (1954)	59	G	154		154	0	0	90	6	250	5	ABL 9	258	ABL 3	372	ABL 3	270	
11	Steinhäuser Günther Altenpfleger (1956)	57	G	61		61	0	3	33	0	97	16	ABL 23	64	ABL 21	91	ABL 24	60	
12	Otzmann Barbara Angestellte (1957)	56	G	105		105	0	0	62	1	168	8	ABL 2	304	ABL 2	332	ABL 12	170	
13	Neuner Wolfgang Industriemechaniker (1976)	37	G	75		75	0	0	66	0	141	13	X	X	X	X	X	X	
14	Sebald Adolf Schweißer (1954)	59	G	40		40	0	0	49	0	89	17	ABL 20	73	ABL 14	84	ABL 26	27	
15	Hofmann Siegfried Stuckateur (1953)	60	G	38		38	0	0	43	0	81	21	ABL 11	73	ABL 9	65	ABL 5	78	
16	Igl Reinhard Maler / Lackierer (1963)	50	G	91		91	0	0	62	0	153	11	ABL 12	128	ABL 26	81	ABL 28	88	
17	Eichler Fabian Metallbauer (1988)	25	G	61		61	0	3	36	6	106	15	X	X	X	X	X	X	
18	Hauptmann Stefan Laborant (1962)	51	G	55		55	0	1	57	0	113	14	ABL 22	89	ABL 28	115	ABL 23	65	
19	Kirsch Wolfgang Elektroniktechniker (1957)	56	G	42		42	2	0	38	0	82	20	ABL 24	98	ABL 27	92	ABL 16	67	
20	Neuner Lisa Bauzeichnerin (1992)	21	G	63		63	0	4	22	0	89	17	X	X	X	X	X	X	
21	Arnold Bernhard Fernmeldeelektroniker (1961)	52	G	25		25	0	0	25	0	50	24	ABL 3	98	CSU 12	134	X	X	
22	Schmidt Christopher Industriemechaniker (1985)	28	G	31		31	0	0	19	0	50	24	X	X	X	X	X	X	
23	Will Ernst Schlosser (1949)	64	G	25		25	0	0	26	0	51	23	ABL 15	51	ABL 24	52	FWG 11	53	
24	Bauernschmitt Reinhold Schlosser (1965)	48	G	19		19	0	0	10	0	29	28	ABL 17	46	ABL 19	87	ABL 27	71	
25	Dümmler Maria Schneiderin (1955)	58	G	48		48	0	0	19	0	67	22	X	X	X	X	ABL 11	119	
26	Brendel Andrea Hausfrau (1961)	52	G	20		20	0	0	10	0	30	27	ABL 25	58	ABL 23	46	ABL 19	144	
27	Wiegärtner Roland Angestellter (1960)	53	G	24		24	3	0	15	0	42	26	ABL 16	45	ABL 13	73	ABL 13	48	
28	Ebenhack Ludwig Schlossermeister (1956)	57	G	91		91	0	1	49	1	142	12	ABL 10	239	ABL 5	337	ABL 10	229	
Gesamtstimmen:						2.583	0	2.583	26	32	1.611	25	4.277	2.631		2.862		1.925	
Nr	Name	Al-ter	Ort	Brief 1	Brief 2	Brief Ges.	O	Wo	Ge	Bä	Ges	Rf.	2008		2002		1996		
Gesamtstimmen der Liste in den vergangenen Wahljahren													4.156		4.607		3.741		

Ersatz:
Vertrauensleute:

Gemeinsames Alter	1304 Jahre
Durchschnittsalter:	46,57 Jahre

Nr	Name	Alter	Ort	Brief 1	Brief 2	Brief Ges.	O	Wo	Ge	Bä	Gesamt	Rf.	2008		2002		1996	
1	Grüner Richard Kfz.-Meister (1964)	50	W	382		382	43	126	3	6	560	1	UWG 2	434	UWG 2	316	UWG 1	382
2	Will Marietta Kinderpflegerin (1958)	55	W	156		156	10	83	0	3	252	2	X	X	X	X	X	X
3	Egloffstein Bernhard Maurer (1959)	54	Dö	138		138	14	56	8	1	217	3	UWG 16	96	UWG 12	89	UWG 14	92
4	Ohlwerter Jaqueline Postzustellerin (1966)	47	Ha	118		118	2	46	0	1	167	4	UWG 3	232	UWG 16	102	X	X
5	Walter Ramona Steuerberaterin (1972)	41	W	89		89	8	51	0	3	151	5	X	X	X	X	X	X
6	Frühbeißer Anja Bankangestellte (1971)	42	Dö	85		85	2	24	0	3	114	7	X	X	X	X	X	X
7	Zellmann Lorenz Bürokaufmann (1961)	53	U	64		64	11	28	2	0	105	10	X	X	X	X	X	X
8	Lunz Erwin Malер u. Lackierer (1964)	50	W	80		80	3	24	2	0	109	9	X	X	UWG 24	61	UWG25	45
9	Grüner Stefan Fliesenlegermeister (1989)	24	Dö	100		100	8	33	0	3	144	6	X	X	X	X	X	X
10	Grüner Karin Krankenschwester (1952)	61	O	53		53	11	18	0	3	85	12	X	X	X	X	X	X
11	Braun Johannes Kraftfahrer (1981)	32	U	37		37	2	35	0	0	74	14	X	X	X	X	X	X
12	Dresel Gabi Büroangestellte (1961)	52	W	40		40	2	27	0	1	70	16	X	X	X	X	X	X
13	Chlebowski Andre Kabeljungwerker (1969)	44	W	28		28	2	18	0	0	48	22	X	X	X	X	X	X
14	Gebhard Helmut Werkschutzmeister (1964)	49	W	36		36	5	17	0	0	58	19	UWG 21	38	UWG 11	53	X	X
15	Egloffstein Johannes Fliesenleger (1990)	23	Dö	73		73	8	32	0	1	114	7	X	X	X	X	X	X
16	Egloffstein Marcus Mechaniker (1976)	37	W	23		23	5	16	0	1	45	23	X	X	X	X	X	X
17	Fränkel Patrick Mechatroniker (1990)	23	W	45		45	2	20	0	1	68	17	X	X	X	X	X	X
18	Steinhäufiger Christian Maurer (1988)	25	W	8		8	2	15	0	0	25	28	X	X	X	X	X	X
19	Brendel Friedrich LKW-Fahrer (1964)	49	Dö	69		69	2	15	0	0	86	11	UWG 27	64	X	X	UWG 23	62
20	Klos Wolfgang Maurer (1977)	36	U	19		19	2	21	0	0	42	24	X	X	X	X	X	X
21	Maier Wolfgang Maschineneinsteller (1960)	53	W	30		30	2	31	0	0	63	18	X	X	X	X	X	X
22	Kiesel Michael Arbeiter (1980)	34	Dö	39		39	2	11	0	0	52	20	UWG 17	40	X	X	X	X
23	Wendorff Adelgunde Reinigungskraft (1965)	48	W	17		17	4	11	0	0	32	26	X	X	X	X	X	X
24	Grembler Stefan Maurer (1962)	51	W	13		13	2	19	0	0	34	25	UWG 27	38	UWG 22	60	UWG 24	64
25	Schäfer Matthias Konstruktionsmecha. (1976)	37	U	14		14	2	13	0	0	29	27	UWG 28	32	UWG 18	45	UWG 18	41
26	Brendel Bianca Krankenschwester (1979)	34	W	51		51	2	18	0	0	71	15	X	X	X	X	X	X
27	Hagel Gerhard Masseur u. med. Badem.(1981)	32	W	32		32	2	15	0	1	50	21	X	X	X	X	X	X
28	Brendel Siegfried Schlossermeister (1959)	54	W	51		51	2	26	2	0	81	13	X	X	UWG 3	199	UWG 7	234
Gesamtstimmen:				1.890	0	1.890	162	849	17	28	2.946		974		925		920	
Nr	Name	Alter	Ort	Brief 1	Brief 2	Brief Ges.	O	Wo	Ge	Bä	Ges	Rf.	2008		2002		1996	
Gesamtstimmen der Liste in den Vergangenen Wahljahren													3.280		2.807		3.328	

Ersatz:
Egloffstein Rudi
Grüner Sigfried
Dresel Simon
Egloffstein Erwin
Brendel Waltraud
Vertrauensleute:

Gemeinsames Alter	1190 Jahre
Durchschnittsalter:	42,50 Jahre

Nr	Name	Al-ter	Ort	Brief 1	Brief 2	Brief Ges.	O	Wo	Ge	Bä	Ge-samt	Rf.	2008		2002		1996	
													JB 1	708	JB 1	1042	JB 1	646
1	Lang Stefan Agrartechniker, GR (1968)	45	B	451		451	26	10	9	148	644	1	JB 1	708	JB 1	1042	JB 1	646
2	Berner Christine Produktionstechni. (1978)	35	He	122		122	3	0	3	59	187	3	JB 10	132	X	X	X	X
3	Rupprecht Matthias Maschinenschlosser (1967)	46	B	111		111	1	0	1	56	169	4	JB 21	62	JB 10	203	X	X
4	Wiegärtner Gerlinde Kinderpflegerin (1976)	37	B	74		74	1	0	1	35	111	6	JB	88	X	X	X	X
5	Häfner Günther Lagerleiter (1969)	45	B	167		167	1	0	0	72	240	2	JB 7	238	X	X	X	X
6	Lang Matthias Azubi Zimmerer (1992)	21	B	42		42	0	0	0	31	73	7	X	X	X	X	X	X
7	Röhler Matthias Mechatroniker (1992)	21	B	29		29	1	0	4	37	71	8	X	X	X	X	X	X
8	Berner Florian Lehrer (1982)	31	He	39		39	0	0	0	21	60	10	JB 2	175	X	X	X	X
9	Lang Michael Bürokaufmann (1972)	41	B	71		71	0	0	0	46	117	5	X	X	X	X	X	X
10	Maier Rudolf CNC- Dreher (1973)	40	B	37		37	0	0	0	31	68	9	JB 23	32	X	X	X	X
11	Lang Ann-Kathrin Bäckereifachverkauf (1992)	21	B	18		18	1	0	0	21	40	11	X	X	X	X	X	X
12	Maier Sandra Lehrerin (1973)	40	Wo	22		22	1	0	0	9	32	12	X	X	X	X	X	X
Gesamtstimmen:						1.183	0	1.183	35	10	18	566	1.812		1.435	1.245	646	
Nr	Name	Al-ter	Ort	Brief 1	Brief 2	Brief Ges.	O	Wo	Ge	Bä	Ges	Rf.	2008	2002	1996			
Gesamtstimmen der Liste in den Vergangenen Wahljahren													3.237	3.620	3.198			

Ersatz:
Vertrauensleute:

Gemeinsames Alter	423 Jahre
Durchschnittsalter:	35,25 Jahre

Erstellt: CSU- OV Wolfsberg - E. Kirsch

Nr	Name	Alter	Ort	Brief 1	Brief 2	Brief Ges.	O	Wo	Ge	Bä	Gesamt	Rf.	2008		2002		1996	
1	Frieser Hermann Metzgermeister, GR (1953)	60	Ne	408		408	124	18	15	17	582	1	FWG 1	607	FWG 1	519	FWG 10	274
2	Ritter Thomas Gastwirt (1969)	44	O	99		99	44	5	3	2	153	4	FWG 2	181	FWG 5	143	FWG 4	230
3	Kasseck Edmund Selbstä. Verputzer (1965)	48	W	129		129	25	28	3	2	187	3	UWG 7	143	UWG 7	128	UWG 9	143
4	Rupprecht Georg Orth. Schumacherm. (1959)	54	O	79		79	25	0	0	1	105	7	FWG 4	154	FWG 9	176	FWG 12	103
5	Sperber Reinhard Landwirt(1968)	45	Ne	78		78	22	0	0	1	101	8	FWG 7	110	FWG 14	136	FWG 25	61
6	Fett Bernd Elektroinstallateur (1975)	38	Li	76		76	15	0	5	1	97	9	FWG 15	84	X	X	X	X
7	Meister Hans QS-Beauftragter (1954)	59	Ne	66		66	19	0	0	4	89	11	FWG 3	153	X	X	FWG 6	222
8	Rupprecht Alois Kfz-Mechaniker (1961)	52	B	59		59	14	0	3	6	82	15	FWG 10	113	X	X	X	X
9	Schaffer Richard Fertigungssteuerer (1958)	55	Ne	58		58	18	0	0	11	87	13	FWG 9	91	X	X	X	X
10	Eckert Konrad Maurer (1967)	46	O	51		51	16	0	0	1	68	18	FWG 13	71	X	X	X	X
11	Frieser Bernd Metzgermeister (1977)	36	Ne	157		157	29	8	3	1	198	2	FWG 11	189	FWG 20	224	FWG 28	127
12	Distler Thomas Industriemechaniker (1988)	25	O	48		48	24	0	0	1	73	16	FWG 6	67	X	X	X	X
13	Windisch Dieter Kfz.- Meister (1971)	42	Ne	73		73	13	3	0	1	90	10	FWG 12	113	X	X	X	X
14	Zitzmann Egon Metzgergeselle (1964)	49	B	55		55	11	3	3	1	73	16	FWG 26	47	X	X	FWG 16	59
15	Meister Christian Industriemeister (1984)	29	Ne	42		42	11	0	5	1	59	19	X	X	X	X	X	X
16	Bütow Peer Krafftaher (1964)	49	O	55		55	33	0	0	1	89	11	FWG 17	87	X	X	X	X
17	Sperber Robert Kfz.-Meister (1964)	49	Ne	69		69	14	0	0	1	84	14	FWG 14	86	X	X	X	X
18	Kümmel Wilhelm Rentner(1950)	63	O	39		39	8	0	0	1	48	24	FWG 24	68	FWG 13	68	FWG 7	116
19	Auringer Anneliese Hausfrau (1954)	59	Ne	41		41	10	0	0	1	52	22	X	X	X	X	X	X
20	Reichel Reinhard Selbst. Transportunt. (1967)	46	O	37		37	10	0	0	1	48	24	X	X	X	X	X	X
21	Röhler Theo Technischer Leiter (1956)	57	Ne	41		41	13	0	0	1	55	21	FWG 16	59	FWG 16	112	X	X
22	Frieser Harald Schreiner (1979)	34	Li	118		118	21	3	4	2	148	5	FWG 21	111	X	X	X	X
23	Meyer Michael Industriemechaniker (1976)	37	Ne	40		40	11	0	0	1	52	22	FWG 20	66	X	X	X	X
24	Jung Katrin Verkäuferin (1969)	44	Ne	29		29	7	0	0	1	37	27	X	X	X	X	X	X
25	Schaffer Juliane Hausfrau (1959)	54	Ne	43		43	12	0	0	1	56	20	X	X	X	X	X	X
26	Ölschläger Gordon Metallbauer (1979)	34	O	20		20	27	0	0	1	48	24	X	X	X	X	X	X
27	Röhler Tanja Friseurin (1979)	34	Ne	24		24	6	0	3	0	33	28	X	X	X	X	X	X
28	Frieser Andreas Metzgermeister (1988)	25	Ne	100		100	25	0	3	1	129	6	FWG 28	86	X	X	X	X
Gesamtstimmen:					2.134	0	2.134	607	68	50	64	2.923		2.686	1.506	1.335		
Nr	Name	Alter	Ort	Brief 1	Brief 2	Brief Ges.	O	Wo	Ge	Bä	Ges	Rf.	2008	2002	1996			
Gesamtstimmen der Liste in den vergangenen Wahljahren													3.188	2.962	3.668			

Ersatz:
Rupprecht Andreas
Vertrauensleute:

Gemeinsames Alter	1267 Jahre
Durchschnittsalter:	45,25 Jahre

Nr	Name	Alter	Ort	Brief 1	Brief 2	Brief Ges.	O	Wo	Ge	Bä	Gesamt	Rf.	2008		2002		1996	
													DGH	Stimmen	DGH	Stimmen	BU	Stimmen
1	Steinlein Michael Industriemeister Metall (1965)	48	He	189		189	99	0	0	1	289	1	DGH 2	195	DGH 5	219	BU 6	303
2	Arnold Stefan Industriemeister Metall, GR (1965)	48	He	162		162	78	0	0	2	242	2	DGH 1	266	DGH 1	319	FWG 3	205
3	Dressel Thilo Hygienekontrolleur (1976)	37	He	122		122	48	0	0	3	173	3	X	X	X	X	X	X
4	Reichel Peter Rentner (1947)	66	He	51		51	41	0	0	0	92	6	DGH 5	104	X	X	X	X
5	Deuerlein Christine Arzthelferin (1982)	31	He	61		61	22	0	0	0	83	8	X	X	X	X	X	X
6	Karl Carmen Kaufrfrau Groß- Außenhand. (1973)	40	He	49		49	28	0	0	0	77	9	X	X	X	X	X	X
7	Habermann Bianca Arzthelferin (1971)	42	He	144		144	26	0	0	3	173	3	X	X	X	X	X	X
8	Bauer Michael Rentner (1948)	65	He	60		60	27	0	0	0	87	7	X	X	X	X	X	X
9	Karl Bruno Zerspanungsmecha. (1960)	53	He	76		76	25	0	0	0	101	5	DGH 3	116	DGH 7	173	BU 7	291
10	Meier Gerhard Servicetechniker (1960)	53	He	44		44	25	0	0	0	69	10	DGH 9	46	DGH 9	77	X	X
11	Uhlig Siegfried Rentner (1948)	65	He	9		9	17	0	0	0	26	23	X	X	X	X	X	X
12	Stiefler Gitta Vertriebsmitarbeiterin (1966)	47	O	17		17	16	0	0	1	34	15	DGH 23	25	X	X	X	X
13	Hutt Tanja Verwaltungsfachange. (1975)	38	He	26		26	12	0	0	0	38	14	X	X	X	X	X	X
14	Striegel Roland Motorenschlosser (1976)	37	He	21		21	12	0	0	0	33	16	DGH 22	25	X	X	X	X
15	Thürmer Jürgen Industriemechaniker (1978)	35	O	30		30	19	0	2	0	51	11	DGH 11	61	DGH 21	53	X	X
16	Stiefler Hans Kaufmann (1959)	54	O	17		17	15	0	0	0	32	18	DGH 18	40	X	X	X	X
17	Schaffer Hans Koch (1961)	52	He	31		31	15	2	0	0	48	13	DGH 8	79	DGH 10	97	X	X
18	Dennerlein Marco CNC-Fäser (1975)	38	He	16		16	11	0	0	0	27	22	DGH 17	18	DGH 22	14	X	X
19	Merz Thomas Industriemechaniker (1981)	32	He	17		17	11	0	0	0	28	21	DGH 26	20	X	X	X	X
20	Heldt Frank Reiseverkehrskaufm. (1967)	46	He	6		6	10	0	0	0	16	26	X	X	X	X	X	X
21	Strötz Konrad Rentner (1942)	72	He	6		6	13	0	1	0	20	25	DGH 14	35	DGH 19	38	X	X
22	Wiegärtner Heinz Maurer (1965)	48	He	5		5	10	0	0	0	15	28	DGH 25	17	X	X	X	X
23	Eckert Wilhelm Koch (1957)	56	He	8		8	8	0	0	0	16	26	DGH 28	7	DGH 12	49	X	X
24	Dennerlein Gerda Rentnerin (1951)	62	He	14		14	7	0	0	0	21	24	DGH 12	39	DGH 6	92	X	X
25	Schaffer Sandra Med. Fachangestellte (1993)	20	He	23		23	6	2	0	0	31	20	X	X	X	X	X	X
26	Steinlein Anne Jura- Studentin (1993)	20	He	38		38	13	0	0	0	51	11	X	X	X	X	X	X
27	Arnold Maximilian Mechatroniker (1993)	20	He	24		24	9	0	0	0	33	16	X	X	X	X	X	X
28	Stiegler Rainer Industriemeister Metall (1977)	36	He	20		20	12	0	0	0	32	18	DGH 10	43	DGH 8	60	X	X
Gesamtstimmen:				1.286	0	1.286	635	4	3	10	1.938		1.136		1.191		799	
Nr	Name	Alter	Ort	Brief 1	Brief 2	Brief Ges.	O	Wo	Ge	Bä	Ges	Rf.	2008		2002		1996	
Gesamtstimmen der Liste in den vergangenen Wahljahren													1.733		2.545		0	

Ersatz:
Vertrauensleute:

Gemeinsames Alter	1261 Jahre
Durchschnittsalter:	45,04 Jahre

Nr	Name	Al-ter	Ort	Brief 1	Brief 2	Brief Ges.	O	Wo	Ge	Bä	Ge-samt	Rf.	2008		2002		1996		
1	Wölfel Roland Dip. Geograph (1962)	51	O	523		523	155	17	6	23	724	1	X	X	CSU 8	664	X	X	
2	Habermann Heike Hausw.Betriebsleit.(1967)	46	B	427		427	58	8	6	86	585	2	JB 12	94	X	X	X	X	
3	Kirsch Andreas Dipl Geograph, Supportmita.(1984)	29	U	86		86	31	17	1	5	140	7	X	X	X	X	X	X	
4	Reichel Mirco Krautfahrer (1978)	35	O	89		89	36	6	1	4	136	8	X	X	X	X	X	X	
5	Neuner Andrea Einzelhandelskauffr. (1978)	35	G	110		110	23	3	19	8	163	4	X	X	X	X	X	X	
6	Maderer Marion Hausfrau (1963)	50	O	156		156	45	6	3	7	217	3	X	X	BU 9	178	X	X	
7	Häfner Bianca Dipl. Betriebswirtin (1973)	40	U	99		99	22	6	0	4	131	11	X	X	X	X	X	X	
8	Krampe Holger Dipl.Betr.Wirt, Gebietsl. (1967)	46	O	84		84	28	5	0	4	121	12	X	X	X	X	X	X	
9	Wölfel Michaela Erzieherin (1975)	39	O	119		119	35	3	1	5	163	4	X	X	X	X	X	X	
10	Ritter Maria Hotelfachfrau (1970)	43	O	90		90	36	3	0	6	135	9	X	X	X	X	X	X	
11	Haberer Günther Elektrotechniker (1975)	38	O	68		68	23	3	0	3	97	19	DGH 27	29	X	X	X	X	
12	Lipp Peter Schreiner (1972)	41	B	89		89	9	3	0	56	157	6	X	X	X	X	X	X	
13	Müller Josef Ergotherapeut (1962)	51	Zie	79		79	18	3	0	5	105	15	X	X	X	X	X	X	
14	Reichel Waltraud Verkäuferin (1957)	56	O	70		70	26	5	0	2	103	17	X	X	X	X	X	X	
15	Dorsch Maria Betriebswirtin (1958)	55	Dö	62		62	10	10	3	2	87	20	X	X	X	X	X	X	
16	Schmitt Katrin Bankkauffrau (1993)	20	O	71		71	30	5	0	4	110	14	X	X	X	X	X	X	
17	Rupprecht Frank Anlagenmechaniker (1994)	19	B	65		65	5	3	0	40	113	13	X	X	X	X	X	X	
18	Singer Andreas Handelsreisender (1968)	45	O	49		49	13	3	0	1	66	23	X	X	X	X	X	X	
19	Lukat Vanessa Industriekauffrau (1993)	20	O	36		36	9	3	0	1	49	25	X	X	X	X	X	X	
20	Singer Reinhard Lagerist (1965)	48	O	25		25	7	3	0	1	36	27	X	X	X	X	X	X	
21	Brütting Bettina Kinderpflegerin (1965)	48	O	31		31	9	3	0	1	44	26	X	X	X	X	X	X	
22	Müller Christian Industriemechaniker (1979)	34	O	64		64	17	2	0	4	87	20	X	X	X	X	X	X	
23	Zettelmann Hans Orthopädie- Techniker (1964)	49	O	22		22	6	2	0	1	31	28	X	X	X	X	X	X	
24	Egloffstein Anneliese Hausfrau (1955)	58	W	42		42	3	10	2	1	58	24	UWG 8	81	UWG 6	105	UWG 8	109	
25	Reichel Cilli Verkäuferin (1962)	51	O	45		45	17	2	3	0	67	22	X	X	X	X	X	X	
26	Wölfel Jürgen Zimmerermeister (1970)	43	O	111		111	16	2	0	3	132	10	BU 7	260	X	X	X	X	
27	Clebowski Elisabeth Rentnerin (1944)	69	O	78		78	20	2	0	0	100	18	X	X	BU 6	267	X	X	
28	Steinlein Veronika Beamtin (1960)	53	O	69		69	30	2	0	3	104	16	X	X	X	X	X	X	
Gesamtstimmen:						2.859	0	2.859	737	140	45	280	4.061	464		1.214		109	
Nr	Name	Al-ter	Ort	Brief 1	Brief 2	Brief Ges.	O	Wo	Ge	Bä	Ges	Rf.	2008		2002		1996		
Gesamtstimmen der Liste in den vergangenen Wahljahren													0		0		0		

Ersatz:
Thürmer Renate (O)
Hofmann Kerstin (O)
Müller Andrea (O)
Steinlein Alfons (O)
Rothländer Horst (O)
Vertrauensleute:

Weiterer Ersatz:
Müller Manuela (Zie)
Alles Christian (Ne)

Gemeinsames Alter	1212 Jahre
Durchschnittsalter:	43,29 Jahre

Sitzverteilungen nach Hare Niemeyer

Listen	Stimmen 2014	Sitze	Stimmen 2008	Stimmen 2002	Stimmen 1996	Stimmen 1990
CSU	10.811	4	11.686	13.444	15.625	15.529
BU (Obertrubach)	5.831	2	5.842	4.677	6.339	7.445
ABL (Geschwand)	4.277	2	4.156	4.607	3.741	0
FWG (Frieser)	2.923	1	3.188	2.962	3.668	4.120
UWG (Wolfsberg)	2.946	1	3.280	2.807	3.328	3.689
Junge Bürger	1.812	1	3.237	3.620	3.198	3.767
DGH (Herzogwind)	1.938	1	1.733	2.545	0	0
BW-GO (Obertrubach)	4.061	2	0	0	0	0
Gesamt:	34.599	14	33.122	34.662	35.899	34.550



CSU in der Gemeinde Obertrubach
näher am Menschen.

Erstellt:
CSU- OV Wolfsberg
E. Kirsch

Listen	Stimmen 2014	Teiler	Ganzzahl- Sitze	Rest	Rang Restsitze	Rest- sitze	Gesamt- sitze
CSU	10.811	4,37	4	0,37	5	0	4
BU (Obertrubach)	5.831	2,36	2	0,36	6	0	2
ABL (Geschwand)	4.277	1,73	1	0,73	3	1	2
FWG (Frieser)	2.923	1,18	1	0,18	8	0	1
UWG (Wolfsberg)	2.946	1,19	1	0,19	7	0	1
Junge Bürger	1.812	0,73	0	0,73	2	1	1
DGH (Herzogwind)	1.938	0,78	0	0,78	1	1	1
BW-GO (Obertrubach)	4.061	1,64	1	0,64	4	1	2
Gesamt:	34.599		10	4		4	14

Stimmen auf den Einzelnen Listen

	Brief 1	Brief 2	Brief Gesamt	Obertrubach	Wolfsberg	Geschwand	Bärnfels	Gesamt	Prozent
CSU	6.999	0	6.999	1.232	925	825	830	10.811	31,25%
Bürger Union	4.144	0	4.144	1.273	129	56	229	5.831	16,85%
ABL	2.583	0	2.583	26	32	1.611	25	4.277	12,36%
FWG	2.134	0	2.134	607	68	50	64	2.923	8,45%
UWG	1.890	0	1.890	162	849	17	28	2.946	8,51%
JB	1.183	0	1.183	35	10	18	566	1.812	5,24%
DGH	1.286	0	1.286	635	4	3	10	1.938	5,60%
BW-GO	2.859	0	2.859	737	140	45	280	4.061	11,74%
Gesamt	23.078	0	23.078	4.707	2.157	2.625	2.032	34.599	100,00%

Prozentanteile aus den einzelnen Orten von den Stimmen die die Liste erhalten hat

	Brief 1	Brief 2	Brief Gesamt	Obertrubach	Wolfsberg	Geschwand	Bärnfels
CSU	64,7%	0,0%	64,7%	11,4%	8,6%	7,6%	7,7%
Bürger Union	71,1%	0,0%	71,1%	21,8%	2,2%	1,0%	3,9%
ABL	60,4%	0,0%	60,4%	0,6%	0,7%	37,7%	0,6%
FWG	73,0%	0,0%	73,0%	20,8%	2,3%	1,7%	2,2%
UWG	64,2%	0,0%	64,2%	5,5%	28,8%	0,6%	1,0%
JB	65,3%	0,0%	65,3%	1,9%	0,6%	1,0%	31,2%
DGH	66,4%	0,0%	66,4%	32,8%	0,2%	0,2%	0,5%
BW-GO	70,4%	0,0%	70,4%	18,1%	3,4%	1,1%	6,9%

Prozentanteile die die Liste in den einzelnen Orten erhalten hat von den Gesamtstimmen des Wahllokals

	Brief 1	Brief 2	Brief Gesamt	Obertrubach	Wolfsberg	Geschwand	Bärnfels	Gesamt
CSU	30,3%	#DIV/0!	30,3%	26,2%	42,9%	31,4%	40,8%	31,25%
Bürger Union	18,0%	#DIV/0!	18,0%	27,0%	6,0%	2,1%	11,3%	16,85%
ABL	11,2%	#DIV/0!	11,2%	0,6%	1,5%	61,4%	1,2%	12,36%
FWG	9,2%	#DIV/0!	9,2%	12,9%	3,2%	1,9%	3,1%	8,45%
UWG	8,2%	#DIV/0!	8,2%	3,4%	39,4%	0,6%	1,4%	8,51%
JB	5,1%	#DIV/0!	5,1%	0,7%	0,5%	0,7%	27,9%	5,24%
DGH	5,6%	#DIV/0!	5,6%	13,5%	0,2%	0,1%	0,5%	5,60%
BW-GO	12,4%	#DIV/0!	12,4%	15,7%	6,5%	1,7%	13,8%	11,74%

Prozentanteile innerhalb der einzelnen Orte von den Gesamtstimmen aller Listen

	Brief 1	Brief 2	Brief Gesamt	Obertrubach	Wolfsberg	Geschwand	Bärnfels	Gesamt
CSU	20,23%	0,00%	20,23%	3,56%	2,67%	2,38%	2,40%	31,25%
Bürger Union	11,98%	0,00%	11,98%	3,68%	0,37%	0,16%	0,66%	16,85%
ABL	7,47%	0,00%	7,47%	0,08%	0,09%	4,66%	0,07%	12,36%
FWG	6,17%	0,00%	6,17%	1,75%	0,20%	0,14%	0,18%	8,45%
UWG	5,46%	0,00%	5,46%	0,47%	2,45%	0,05%	0,08%	8,51%
JB	3,42%	0,00%	3,42%	0,10%	0,03%	0,05%	1,64%	5,24%
DGH	3,72%	0,00%	3,72%	1,84%	0,01%	0,01%	0,03%	5,60%
BW-GO	8,26%	0,00%	8,26%	2,13%	0,40%	0,13%	0,81%	11,74%

Wahlbeteiligung Gemeinderatswahl

	Wahl berechnigte	Wähler (Wahllokal)	Wähler (Wahllokal) in %	Briefwahl	Briefwahl in % Briefwahl von Gesamt	Wähler Gesamt	Wähleranteil in % Briefwahl von Gesamt	mögliche Stimmen Orte ohne Briefwahl	gültige Stimmen Orte ohne Briefwahl	Anteil gültige Stimmen von möglichen Stimmen in %	Verschenkte Stimmen	Verschenkte Stimmen in %
Briefwahl 1				897	50,42%	897	50,42%	25.116	23.078	91,89%	2.038	8,11%
Briefwahl 2					0,00%	0	0,00%	0	0	#DIV/0!	0	#DIV/0!
Brief Gesamt				897	50,42%	897	50,42%	25.116	23.078	91,89%	2.038	8,11%
Obertrubach	752	182	24,20%	425	56,52%	607	80,72%	5.096	4.707	92,37%	389	7,63%
Wolfsberg	301	86	28,57%	143	47,51%	229	76,08%	2.408	2.157	89,58%	251	10,42%
Geschwand	359	110	30,64%	166	46,24%	276	76,88%	3.080	2.625	85,23%	455	14,77%
Bärfels	367	82	22,34%	163	44,41%	245	66,76%	2.296	2.032	88,50%	264	11,50%
Gesamt	1.779	460	25,86%	897	50,42%	1.357	76,28%	37.996	34.599	91,06%	3.397	8,94%

Wahlbezirke:	Dazugehörige Orte bzw. Ortsteile	Kandidanten	in %
Briefwahllokale 1 + 2	Alle Ortschaften Gemischt	Kandidanten Gesamt: 208	100,00%
Obertrubach	Obertrubach, die 4 Mühlen, Herzogwind, Hundsdorf, Neudorf und Weiss	112	53,85%
Wolfsberg	Wolfsberg, Untertrubach, Dörfles, Sorg und Haselstauden	40	19,23%
Geschwand	Geschwand und Linden	36	17,31%
Bärfels	Bärfels und Galgenberg	20	9,62%

Wahlverhalten 1

Wieviele Stimmen haben alle Kandidaten der einzelnen Ortschaften von den verschiedenen Wahlbezirken bekommen?

Ort	Kand.	Stimmen	% von Gesamtstimmen	Durchsch. St/Kandi.	Brief 1	in % von Ortsstimmen	Brief 2	in % von Ortsstimmen	Brief Ges.	in % von Ortsstimmen	Obertr.	in % von Ortsstimmen	Wolfsb.	in % von Ortsstimmen	Geschw.	in % von Ortsstimmen	Bärnf.	in % von Ortsstimmen
Bärnfels	20	4.877	14,2%	243,85	3.271	67,07%	0	0,00%	3.271	67,07%	284	5,82%	66	1,35%	92	1,89%	1.103	22,62%
Dörfles	7	814	2,4%	116,29	566	69,53%	0	0,00%	566	69,53%	46	5,65%	181	22,24%	11	1,35%	10	1,23%
Geschwand	33	6.085	17,7%	184,39	3.712	61,00%	0	0,00%	3.712	61,00%	200	3,29%	138	2,27%	1.942	31,91%	93	1,53%
Haselstauden	1	167	0,5%	167,00	118	70,66%	0	0,00%	118	70,66%	2	1,20%	46	27,54%	0	0,00%	1	0,60%
Herzogwind	28	2.202	6,4%	78,64	1.455	66,08%	0	0,00%	1.455	66,08%	625	28,38%	12	0,54%	10	0,45%	100	4,54%
Hundsdorf	1	183	0,5%	183,00	122	66,67%	0	0,00%	122	66,67%	25	13,66%	24	13,11%	7	3,83%	5	2,73%
Linden	3	305	0,9%	101,67	203	66,56%	0	0,00%	203	66,56%	48	15,74%	7	2,30%	42	13,77%	5	1,64%
Neudorf	16	1.784	5,2%	111,50	1.324	74,22%	0	0,00%	1.324	74,22%	350	19,62%	32	1,79%	32	1,79%	46	2,58%
Obertrubach	64	11.670	33,9%	182,34	8.154	69,87%	0	0,00%	8.154	69,87%	2.372	20,33%	386	3,31%	262	2,25%	496	4,25%
Reichelsmühle	1	224	0,7%	224,00	151	67,41%	0	0,00%	151	67,41%	47	20,98%	13	5,80%	11	4,91%	2	0,89%
Untertrubach	9	1.602	4,7%	178,00	972	60,67%	0	0,00%	972	60,67%	178	11,11%	354	22,10%	64	4,00%	34	2,12%
Weißhof	1	831	2,4%	831,00	219	26,35%	0	0,00%	219	26,35%	209	25,15%	21	2,53%	3	0,36%	30	3,61%
Wolfsberg	23	3.526	10,3%	153,30	2.245	63,67%	0	0,00%	2.245	63,67%	295	8,37%	847	24,02%	70	1,99%	69	1,96%
Ziegmühle	1	105	0,3%	105,00	79	75,24%	0	0,00%	79	75,24%	18	17,14%	3	2,86%	0	0,00%	5	4,76%
Summe	208	34.375	100,0%	165,26	22.591	65,72%	0	0,00%	22.591	65,72%	4.699	13,67%	2.130	6,20%	2.546	7,41%	1.999	5,82%

Wieviele Stimmen haben die einzelnen Listen aus den verschiedenen Wahlbezirken erhalten?

Liste	Kand.	Stimmen	% von Gesamtstimmen	Durchsch. St/Kandi.	Brief 1	in % von Wahlbezirk	Brief 2	in % von Wahlbezirk	Brief Ges.	in % von Wahlbezirk	Obertr.	in % von Wahlbezirk	Wolfsb.	in % von Wahlbezirk	Geschw.	in % von Wahlbezirk	Bärnf.	in % von Wahlbezirk
CSU	28	10.811	31,25%	386,11	6.999	64,74%	0	0,00%	6.999	64,74%	1.232	11,40%	925	8,56%	825	7,63%	830	7,68%
BU	28	5.831	16,85%	208,25	4.144	71,07%	0	0,00%	4.144	71,07%	1.273	21,83%	129	2,21%	56	0,96%	229	3,93%
ABL	28	4.277	12,36%	152,75	2.583	60,39%	0	0,00%	2.583	60,39%	26	0,61%	32	0,75%	1.611	37,67%	25	0,58%
FWG	28	2.923	8,45%	104,39	2.134	73,01%	0	0,00%	2.134	73,01%	607	20,77%	68	2,33%	50	1,71%	64	2,19%
UWG	28	2.946	8,51%	105,21	1.890	64,15%	0	0,00%	1.890	64,15%	162	5,50%	849	28,82%	17	0,58%	28	0,95%
JB	12	1.812	5,24%	151,00	1.183	65,29%	0	0,00%	1.183	65,29%	35	1,93%	10	0,55%	18	0,99%	566	31,24%
DGH	28	1.938	5,60%	69,21	1.286	66,36%	0	0,00%	1.286	66,36%	635	32,77%	4	0,21%	3	0,15%	10	0,52%
BW-GO	28	4.061	11,74%	145,04	2.859	70,40%	0	0,00%	2.859	70,40%	737	18,15%	140	3,45%	45	1,11%	280	6,89%
Summe	208	34.599	100,00%	166,34	23.078	66,70%	0	0,00%	23.078	66,70%	4.707	13,60%	2.157	6,23%	2.625	7,59%	2.032	5,87%

Wahlverhalten 2

Wieviele Stimmen haben die Kandidaten einer Liste der einzelnen Ortschaften von den verschiedenen Wahlbezirken bekommen?

Ort	Partei	Kandi- daten	Stimmen	Durchs. St/Kandi.	Brief 1	in %	Brief 2	in %	Brief Gesamt	in %	Ober- trubach	in %	Wolfs- berg	in %	Gesch- wand	in %	Bärn- fels	in %
Bärnfels	BW-GU	3	855	285,00	581	67,95%	0	0,00%	581	67,95%	72	8,42%	14	1,64%	6	0,70%	182	21,29%
Bärnfels	CSU	6	2.334	389,00	1.576	67,52%	0	0,00%	1.576	67,52%	156	6,68%	39	1,67%	65	2,78%	437	18,72%
Bärnfels	FWG	2	155	77,50	114	73,55%	0	0,00%	114	73,55%	25	16,13%	3	1,94%	6	3,87%	7	4,52%
Bärnfels	JB	9	1.533	170,33	1.000	65,23%	0	0,00%	1.000	65,23%	31	2,02%	10	0,65%	15	0,98%	477	31,12%
Dörfles	BW-GU	1	87	87,00	62	71,26%	0	0,00%	62	71,26%	10	11,49%	10	11,49%	3	3,45%	2	2,30%
Dörfles	UWG	6	727	121,17	504	69,33%	0	0,00%	504	69,33%	36	4,95%	171	23,52%	8	1,10%	8	1,10%
Geschwand	ABL	28	4.277	152,75	2.583	60,39%	0	0,00%	2.583	60,39%	26	0,61%	32	0,75%	1.611	37,67%	25	0,58%
Geschwand	BW-GU	1	163	163,00	110	67,48%	0	0,00%	110	67,48%	23	14,11%	3	1,84%	19	11,66%	8	4,91%
Geschwand	CSU	4	1.645	411,25	1.019	61,95%	0	0,00%	1.019	61,95%	151	9,18%	103	6,26%	312	18,97%	60	3,65%
Haselstauden	UWG	1	167	167,00	118	70,66%	0	0,00%	118	70,66%	2	1,20%	46	27,54%	0	0,00%	1	0,60%
Herzogwind	CSU	1	134	134,00	72	53,73%	0	0,00%	72	53,73%	37	27,61%	8	5,97%	6	4,48%	11	8,21%
Herzogwind	DGH	25	1.821	72,84	1.222	67,11%	0	0,00%	1.222	67,11%	585	32,13%	4	0,22%	1	0,05%	9	0,49%
Herzogwind	JB	2	247	123,50	161	65,18%	0	0,00%	161	65,18%	3	1,21%	0	0,00%	3	1,21%	80	32,39%
Hundsdorf	CSU	1	183	183,00	122	66,67%	0	0,00%	122	66,67%	25	13,66%	24	13,11%	7	3,83%	5	2,73%
Linden	CSU	1	156	156,00	86	55,13%	0	0,00%	86	55,13%	23	14,74%	7	4,49%	37	23,72%	3	1,92%
Linden	FWG	2	149	74,50	117	78,52%	0	0,00%	117	78,52%	25	16,78%	0	0,00%	5	3,36%	2	1,34%
Neudorf	BU	1	80	80,00	55	68,75%	0	0,00%	55	68,75%	16	20,00%	3	3,75%	3	3,75%	3	3,75%
Neudorf	FWG	15	1.704	113,60	1.269	74,47%	0	0,00%	1.269	74,47%	334	19,60%	29	1,70%	29	1,70%	43	2,52%
Obertrubach	BU	25	4.604	184,16	3.319	72,09%	0	0,00%	3.319	72,09%	971	21,09%	75	1,63%	47	1,02%	192	4,17%
Obertrubach	BW-GU	19	2.522	132,74	1.800	71,37%	0	0,00%	1.800	71,37%	558	22,13%	77	3,05%	14	0,56%	73	2,89%
Obertrubach	CSU	8	3.710	463,75	2.490	67,12%	0	0,00%	2.490	67,12%	595	16,04%	211	5,69%	196	5,28%	218	5,88%
Obertrubach	DGH	3	117	39,00	64	54,70%	0	0,00%	64	54,70%	50	42,74%	0	0,00%	2	1,71%	1	0,85%

Ort	Partei	Kandi- daten	Stimmen	Durchs. St/Kandi.	Brief 1	in %	Brief 2	in %	Brief Gesamt	in %	Ober- trubach	in %	Wolfs- berg	in %	Gesch- wand	in %	Bärn- fels	in %
Obertrubach	FWG	8	632	79,00	428	67,72%	0	0,00%	428	67,72%	187	29,59%	5	0,79%	3	0,47%	9	1,42%
Obertrubach	UWG	1	85	85,00	53	62,35%	0	0,00%	53	62,35%	11	12,94%	18	21,18%	0	0,00%	3	3,53%
Reichelsmühle	CSU	1	224	224,00	151	67,41%	0	0,00%	151	67,41%	47	20,98%	13	5,80%	11	4,91%	2	0,89%
Untertrubach	BW-GU	2	271	135,50	185	68,27%	0	0,00%	185	68,27%	53	19,56%	23	8,49%	1	0,37%	9	3,32%
Untertrubach	CSU	3	1.081	360,33	653	60,41%	0	0,00%	653	60,41%	108	9,99%	234	21,65%	61	5,64%	25	2,31%
Untertrubach	UWG	4	250	62,50	134	53,60%	0	0,00%	134	53,60%	17	6,80%	97	38,80%	2	0,80%	0	0,00%
Weißhof	BU	1	831	831,00	219	26,35%	0	0,00%	219	26,35%	209	25,15%	21	2,53%	3	0,36%	30	3,61%
Wolfsberg	BU	1	316	316,00	215	68,04%	0	0,00%	215	68,04%	58	18,35%	33	10,44%	3	0,95%	7	2,22%
Wolfsberg	BW-GU	1	58	58,00	42	72,41%	0	0,00%	42	72,41%	3	5,17%	10	17,24%	2	3,45%	1	1,72%
Wolfsberg	CSU	3	1.216	405,33	756	62,17%	0	0,00%	756	62,17%	112	9,21%	259	21,30%	55	4,52%	34	2,80%
Wolfsberg	FWG	1	187	187,00	129	68,98%	0	0,00%	129	68,98%	25	13,37%	28	14,97%	3	1,60%	2	1,07%
Wolfsberg	JB	1	32	32,00	22	68,75%	0	0,00%	22	68,75%	1	3,13%	0	0,00%	0	0,00%	9	28,13%
Wolfsberg	UWG	16	1.717	107,31	1.081	62,96%	0	0,00%	1.081	62,96%	96	5,59%	517	30,11%	7	0,41%	16	0,93%
Ziegmühle	BW-GU	1	105	105,00	79	75,24%	0	0,00%	79	75,24%	18	17,14%	3	2,86%	0	0,00%	5	4,76%
Summe		208	34.375	165,26	22.591	65,72%	0	0,00%	22.591	65,72%	4.699	13,67%	2.130	6,20%	2.546	7,41%	1.999	5,82%

Wahlverhalten 3: Vergleich Wahlergebnisse 1990 bis 2014

Wahljahr	Wahl berechnigte	Wähler (Wahllokal)	Wähler (Wahllokal) in %	Briefwahl	Briefwahl in %	Wähler Gesamt	Wahlbe-teiligung in %	Veränder-ung zur Vor-wahl in %	mögliche Stimmen	gültige Stimmen	gültige Stimmen in %	Ver-schenke Stimmen	Ver-schenke Stimmen in %
1990	1.568	1.294	82,53%	132	8,42%	1.426	90,94%	X	39.928	36.413	91,20%	3.515	9,65%
1996	1.650	1.123	68,06%	323	19,58%	1.446	87,64%	-3,31%	40.488	35.899	88,67%	4.589	12,78%
2002	1.635	804	49,17%	561	34,31%	1.365	83,49%	-4,15%	38.220	34.662	90,69%	3.558	10,26%
2008	1.699	765	45,03%	560	32,96%	1.325	77,99%	-5,50%	37.100	33.122	89,28%	3.978	12,01%
2014	1.779	460	25,86%	897	50,42%	1.357	76,28%	-1,71%	37.996	34.599	91,06%	3.397	9,82%

Wahljahr	CSU Stimmen % Veränderu.	BU Stimmen % Veränderu.	ABL Stimmen % Veränderu.	UWG Stimmen % Veränderu.	JB Stimmen % Veränderu.	FWG Stimmen % Veränderu.	DGH Stimmen % Veränderu.	BW-GO Stimmen % Veränderu.	REP Stimmen % Veränderu.
1990	15.529	7.445		3.689	3.767	4.120			1.863
	42,65%	20,45%		10,13%	10,35%	11,30%			5,12%
1996	15.625	6.339	3.741	3.328	3.198	3.668			
	43,52%	17,66%	10,42%	9,27%	8,91%	10,22%			
	0,87%	-2,79%	10,42%	-0,86%	-1,44%	-1,08%			
2002	13.444	4.677	4.607	2.807	3.620	2.962	2.545		
	38,79%	13,49%	13,29%	8,10%	10,44%	8,55%	7,34%		
	-4,73%	-4,17%	2,87%	-1,17%	1,53%	-1,67%	7,34%		
2008	11.686	5.842	4.156	3.280	3.237	3.188	1.733		
	35,28%	17,64%	12,55%	9,90%	9,77%	9,63%	5,23%		
	-3,51%	4,15%	-0,74%	1,80%	-0,67%	1,08%	-2,11%		
2014	10.811	5.831	4.277	2.946	1.812	2.923	1.938	4.061	
	31,25%	16,85%	12,36%	8,51%	5,24%	8,45%	5,60%	11,74%	
	-4,03%	-0,79%	-0,19%	-1,39%	-4,53%	-1,18%	0,37%	11,74%	

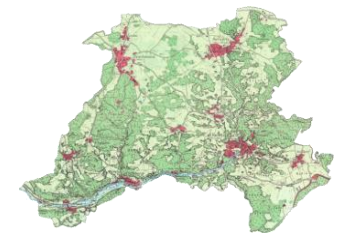

CSU in der Gemeinde Obertrubach
näher am Menschen.

Erstellt:
CSU- OV Wolfsberg
E. Kirsch

Wahlergebnisse CSU

Wahllokal	1990			1996				2002			
	Stimmen	% von Listenst.	% von Gesamtst.	Stimmen	% von Listenst.	% von Gesamtst.	Veränderung zur Vorwahl in %	Stimmen	% von Listenst.	% von Gesamtst.	Veränderung zur Vorwahl in %
Brief	1.113	7,17%	3,06%	3.540	22,66%	9,86%	6,80%	4.685	34,85%	13,52%	3,66%
Obertrubach 1		0,00%	0,00%	2.335	14,94%	6,50%	6,50%	1.632	12,14%	4,71%	-1,80%
Obertrubach 2		0,00%	0,00%	1.732	11,08%	4,82%	4,82%	1.460	10,86%	4,21%	-0,61%
Obertrubach Gesamt	4.703	30,29%	12,92%	4.067	26,03%	11,33%	-1,59%	3.092	23,00%	8,92%	-2,41%
Wolfsberg	1.182	7,61%	3,25%	2.112	13,52%	5,88%	2,64%	1.485	11,05%	4,28%	-1,60%
Geschwand	3.370	21,70%	9,25%	1.791	11,46%	4,99%	-4,27%	1.311	9,75%	3,78%	-1,21%
Bärnfels	5.161	33,23%	14,17%	4.115	26,34%	11,46%	-2,71%	2.871	21,36%	8,28%	-3,18%
Gesamt	15.529	100,00%	42,65%	15.625	100,00%	43,52%	0,88%	13.444	100,00%	38,79%	-4,74%

Wahllokal	2008				2014			
	Stimmen	% von Listenst.	% von Gesamtst.	Veränderung zur Vorwahl in %	Stimmen	% von Listenst.	% von Gesamtst.	Veränderung zur Vorwahl in %
Brief 1					6.999	64,74%	20,23%	
Brief 2					0	0,00%	0,00%	
Brief Gesamt	4.327	37,03%	13,06%	-0,45%	6.999	64,74%	20,23%	7,17%
Obertrubach 1	1.243	10,64%	3,75%					
Obertrubach 2	1.387	11,87%	4,19%					
Obertrubach Gesamt	2.630	22,51%	7,94%	-0,98%	1.232	11,40%	3,56%	-4,38%
Wolfsberg	1.474	12,61%	4,45%	0,17%	925	8,56%	2,67%	-1,78%
Geschwand	1.216	10,41%	3,67%	-0,11%	825	7,63%	2,38%	-1,29%
Bärnfels	2.039	17,45%	6,16%	-2,13%	830	7,68%	2,40%	-3,76%
Gesamt	11.686	100,00%	35,28%	-3,50%	10.811	100,00%	31,25%	-4,04%

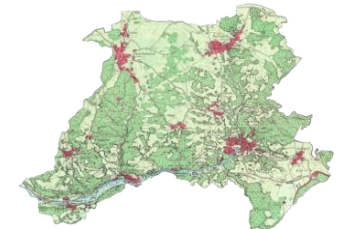



 in der Gemeinde Obertrubach
 näher am Menschen.

Erstellt:
 CSU- OV Wolfsberg
 E. Kirsch

Wahlergebnisse BU - Bürgerunion

Wahllokal	1990			1996				2002			
	Stimmen	% von Listenst.	% von Gesamtst.	Stimmen	% von Listenst.	% von Gesamtst.	Veränderung zur Vorwahl in %	Stimmen	% von Listenst.	% von Gesamtst.	Veränderung zur Vorwahl in %
Brief	807	10,84%	2,22%	1.128	17,79%	3,14%	0,93%	2.009	42,95%	5,80%	2,65%
Obertrubach 1		0,00%	0,00%	2.182	34,42%	6,08%	6,08%	880	18,82%	2,54%	-3,54%
Obertrubach 2		0,00%	0,00%	2.769	43,68%	7,71%	7,71%	1.521	32,52%	4,39%	-3,33%
Obertrubach Gesamt	5.685	76,36%	15,61%	4.951	78,10%	13,79%	-1,82%	2.401	51,34%	6,93%	-6,86%
Wolfsberg	592	7,95%	1,63%	33	0,52%	0,09%	-1,53%	89	1,90%	0,26%	0,16%
Geschwand	155	2,08%	0,43%	71	1,12%	0,20%	-0,23%	18	0,38%	0,05%	-0,15%
Bärnfels	206	2,77%	0,57%	156	2,46%	0,43%	-0,13%	160	3,42%	0,46%	0,03%
Gesamt	7.445	100,00%	20,45%	6.339	100,00%	17,66%	-2,79%	4.677	100,00%	13,49%	-4,16%

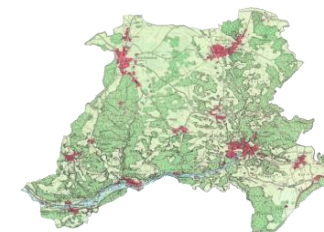
Wahllokal	2008				2014			
	Stimmen	% von Listenst.	% von Gesamtst.	Veränderung zur Vorwahl in %	Stimmen	% von Listenst.	% von Gesamtst.	Veränderung zur Vorwahl in %
Brief 1					4.144	71,07%	11,98%	
Brief 2					0	0,00%	0,00%	
Brief Gesamt	2.245	38,43%	6,78%	0,98%	4.144	71,07%	11,98%	5,20%
Obertrubach 1	1.351	23,13%	4,08%					
Obertrubach 2	1.908	32,66%	5,76%					
Obertrubach Gesamt	3.259	55,79%	9,84%	2,91%	1.273	21,83%	3,68%	-6,16%
Wolfsberg	103	1,76%	0,31%	0,05%	129	2,21%	0,37%	0,06%
Geschwand	44	0,75%	0,13%	0,08%	56	0,96%	0,16%	0,03%
Bärnfels	191	3,27%	0,58%	0,12%	229	3,93%	0,66%	0,09%
Gesamt	5.842	100,00%	17,64%	4,14%	5.831	100,00%	16,85%	-0,78%



CSU in der Gemeinde Obertrubach
näher am Menschen.

Erstellr:
CSU- OV Wolfsberg
E. Kirsch

Wahlergebnisse ABL - Aktive Bürgerliste (Geschwand)

Wahllokal	1996			2002				2008			
	Stimmen	% von Listenst.	% von Gesamtst.	Stimmen	% von Listenst.	% von Gesamtst.	Veränderung zur Vorwahl in %	Stimmen	% von Listenst.	% von Gesamtst.	Veränderung zur Vorwahl in %
Brief	652	17,43%	1,82%	2.515	54,59%	7,26%	5,44%	1.822	43,84%	5,50%	-1,75%
Obertrubach 1	68	1,82%	0,19%	57	1,24%	0,16%	-0,02%	46	1,11%	0,14%	-0,03%
Obertrubach 2	45	1,20%	0,13%	34	0,74%	0,10%	-0,03%	82	1,97%	0,25%	0,15%
Obertrubach Gesamt	113	3,02%	0,31%	91	1,98%	0,26%	-0,05%	128	3,08%	0,39%	0,12%
Wolfsberg	66	1,76%	0,18%	77	1,67%	0,22%	0,04%	93	2,24%	0,28%	0,06%
Geschwand	2.846	76,08%	7,93%	1.872	40,63%	5,40%	-2,53%	2.075	49,93%	6,26%	0,86%
Bärnfels	64	1,71%	0,18%	52	1,13%	0,15%	-0,03%	38	0,91%	0,11%	-0,04%
Gesamt	3.741	100,00%	10,42%	4.607	100,00%	13,29%	2,87%	4.156	100,00%	12,55%	-0,74%

Wahllokal	2014			
	Stimmen	% von Listenst.	% von Gesamtst.	Veränderung zur Vorwahl in %
Brief 1	2.583	60,39%	7,47%	
Brief 2	0	0,00%	0,00%	
Brief Gesamt	2.583	60,39%	7,47%	1,96%
Obertrubach 1				
Obertrubach 2				
Obertrubach Gesamt	26	0,61%	0,08%	-0,31%
Wolfsberg	32	0,75%	0,09%	-0,19%
Geschwand	1.611	37,67%	4,66%	-1,61%
Bärnfels	25	0,58%	0,07%	-0,04%
Gesamt	4.277	100,00%	12,36%	-0,19%

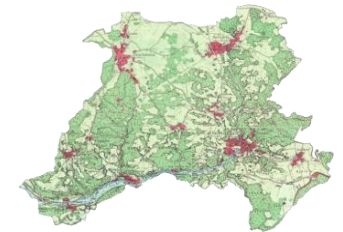



 in der Gemeinde Obertrubach
 näher am Menschen.

Erstellt:
 CSU- OV Wolfsberg
 E. Kirsch

Wahlergebnisse UWG - Unabhängige Wählergruppe (Wolfsberg)

Wahllokal	1990			1996				2002			
	Stimmen	% von Listenst.	% von Gesamtst.	Stimmen	% von Listenst.	% von Gesamtst.	Veränderung zur Vorwahl in %	Stimmen	% von Listenst.	% von Gesamtst.	Veränderung zur Vorwahl in %
Brief	506	13,72%	1,39%	803	24,13%	2,24%	0,85%	1.521	54,19%	4,39%	2,15%
Obertrubach 1		0,00%	0,00%	110	3,31%	0,31%	0,31%	64	2,28%	0,18%	-0,12%
Obertrubach 2		0,00%	0,00%	102	3,06%	0,28%	0,28%	93	3,31%	0,27%	-0,02%
Obertrubach Gesamt	194	5,26%	0,53%	212	6,37%	0,59%	0,06%	157	5,59%	0,45%	-0,14%
Wolfsberg	2.677	72,57%	7,35%	2.161	64,93%	6,02%	-1,33%	1.020	36,34%	2,94%	-3,08%
Geschwand	176	4,77%	0,48%	64	1,92%	0,18%	-0,31%	30	1,07%	0,09%	-0,09%
Bärnfels	136	3,69%	0,37%	88	2,64%	0,25%	-0,13%	79	2,81%	0,23%	-0,02%
Gesamt	3.689	100,00%	10,13%	3.328	100,00%	9,27%	-0,86%	2.807	100,00%	8,10%	-1,17%

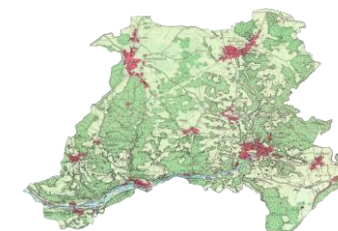
Wahllokal	2008				2014			
	Stimmen	% von Listenst.	% von Gesamtst.	Veränderung zur Vorwahl in %	Stimmen	% von Listenst.	% von Gesamtst.	Veränderung zur Vorwahl in %
Brief 1					1.890	64,15%	5,46%	
Brief 2					0	0,00%	0,00%	
Brief Gesamt	1.715	52,29%	5,18%	0,79%	1.890	64,15%	5,46%	0,28%
Obertrubach 1	57	1,74%	0,17%					
Obertrubach 2	86	2,62%	0,26%					
Obertrubach Gesamt	143	4,36%	0,43%	-0,02%	162	5,50%	0,47%	0,04%
Wolfsberg	1.334	40,67%	4,03%	1,08%	849	28,82%	2,45%	-1,57%
Geschwand	35	1,07%	0,11%	0,02%	17	0,58%	0,05%	-0,06%
Bärnfels	53	1,62%	0,16%	-0,07%	28	0,95%	0,08%	-0,08%
Gesamt	3.280	100,00%	9,90%	1,80%	2.946	100,00%	8,51%	-1,39%





 in der Gemeinde Obertrubach
 näher am Menschen.

Erstellt:
 CSU- OV Wolfsberg
 E. Kirsch

Wahlergebnisse JB - Junge Bürger (Stefan Lang)

Wahllokal	1990			1996				2002			
	Stimmen	% von Listenst.	% von Gesamtst.	Stimmen	% von Listenst.	% von Gesamtst.	Veränderung zur Vorwahl in %	Stimmen	% von Listenst.	% von Gesamtst.	Veränderung zur Vorwahl in %
Brief	272	7,22%	0,75%	547	17,10%	1,52%	0,78%	1.215	33,56%	3,51%	1,98%
Obertrubach 1		0,00%	0,00%	335	10,48%	0,93%	0,93%	219	6,05%	0,63%	-0,30%
Obertrubach 2		0,00%	0,00%	418	13,07%	1,16%	1,16%	264	7,29%	0,76%	-0,40%
Obertrubach Gesamt	768	20,39%	2,11%	753	23,55%	2,10%	-0,01%	483	13,34%	1,39%	-0,70%
Wolfsberg	1.015	26,94%	2,79%	175	5,47%	0,49%	-2,30%	129	3,56%	0,37%	-0,12%
Geschwand	602	15,98%	1,65%	160	5,00%	0,45%	-1,21%	48	1,33%	0,14%	-0,31%
Bärnfels	1.110	29,47%	3,05%	1.563	48,87%	4,35%	1,31%	1.745	48,20%	5,03%	0,68%
Gesamt	3.767	100,00%	10,35%	3.198	100,00%	8,91%	-1,44%	3.620	100,00%	10,44%	1,54%

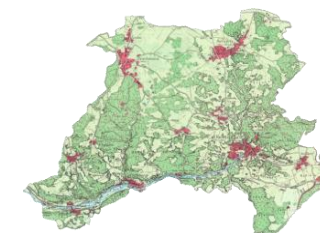
Wahllokal	2008				2014			
	Stimmen	% von Listenst.	% von Gesamtst.	Veränderung zur Vorwahl in %	Stimmen	% von Listenst.	% von Gesamtst.	Veränderung zur Vorwahl in %
Brief 1					1.183	65,29%	3,42%	
Brief 2					0	0,00%	0,00%	
Brief Gesamt	1.128	34,85%	3,41%	-0,10%	1.183	65,29%	3,42%	0,01%
Obertrubach 1	163	5,04%	0,49%					
Obertrubach 2	117	3,61%	0,35%					
Obertrubach Gesamt	280	8,65%	0,85%	-0,55%	35	1,93%	0,10%	-0,74%
Wolfsberg	51	1,58%	0,15%	-0,22%	10	0,55%	0,03%	-0,13%
Geschwand	52	1,61%	0,16%	0,02%	18	0,99%	0,05%	-0,10%
Bärnfels	1.726	53,32%	5,21%	0,18%	566	31,24%	1,64%	-3,58%
Gesamt	3.237	100,00%	9,77%	-0,67%	1.812	100,00%	5,24%	-4,54%



CSU in der Gemeinde Obertrubach
näher am Menschen.

Erstellr:
CSU- OV Wolfsberg
E. Kirsch

Wahlergebnisse FWG - Frei Wählergemeinschaft Obertrubach (Frieser)

Wahllokal	1990			1996				2002			
	Stimmen	% von Listenst.	% von Gesamtst.	Stimmen	% von Listenst.	% von Gesamtst.	Veränderung zur Vorwahl in %	Stimmen	% von Listenst.	% von Gesamtst.	Veränderung zur Vorwahl in %
Brief	655	15,90%	1,80%	1.429	38,96%	3,98%	2,18%	1.620	54,69%	4,67%	0,69%
Obertrubach 1		0,00%	0,00%	1.120	30,53%	3,12%	3,12%	565	19,07%	1,63%	-1,49%
Obertrubach 2		0,00%	0,00%	364	9,92%	1,01%	1,01%	422	14,25%	1,22%	0,20%
Obertrubach Gesamt	1.637	39,73%	4,50%	1.484	40,46%	4,13%	-0,36%	987	33,32%	2,85%	-1,29%
Wolfsberg	241	5,85%	0,66%	108	2,94%	0,30%	-0,36%	62	2,09%	0,18%	-0,12%
Geschwand	1.388	33,69%	3,81%	400	10,91%	1,11%	-2,70%	97	3,27%	0,28%	-0,83%
Bärnfels	199	4,83%	0,55%	247	6,73%	0,69%	0,14%	196	6,62%	0,57%	-0,12%
Gesamt	4.120	100,00%	11,31%	3.668	100,00%	10,22%	-1,10%	2.962	100,00%	8,55%	-1,67%

Wahllokal	2008				2014			
	Stimmen	% von Listenst.	% von Gesamtst.	Veränderung zur Vorwahl in %	Stimmen	% von Listenst.	% von Gesamtst.	Veränderung zur Vorwahl in %
Brief 1					2.134	73,01%	6,17%	
Brief 2					0	0,00%	0,00%	
Brief Gesamt	1.740	54,58%	5,25%	0,58%	2.134	73,01%	6,17%	0,91%
Obertrubach 1	708	22,21%	2,14%					
Obertrubach 2	322	10,10%	0,97%					
Obertrubach Gesamt	1.030	32,31%	3,11%	0,26%	607	20,77%	1,75%	-1,36%
Wolfsberg	103	3,23%	0,31%	0,13%	68	2,33%	0,20%	-0,11%
Geschwand	69	2,16%	0,21%	-0,07%	50	1,71%	0,14%	-0,06%
Bärnfels	246	7,72%	0,74%	0,18%	64	2,19%	0,18%	-0,56%
Gesamt	3.188	100,00%	9,63%	1,08%	2.923	100,00%	8,45%	-1,18%

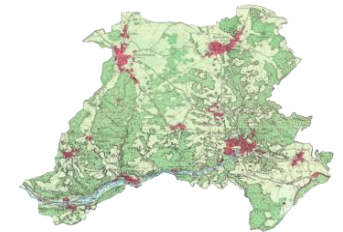

in der Gemeinde Obertrubach
näher am Menschen.

Erstellr:
 CSU- OV Wolfsberg
 E. Kirsch

Wahlergebnisse DGH - Dorfgemeinschaft Herzogwind

Wahllokal	2002			2008				2014			
	Stimmen	% von Listenst.	% von Gesamtst.	Stimmen	% von Listenst.	% von Gesamtst.	Veränderung zur Vorwahl in %	Stimmen	% von Listenst.	% von Gesamtst.	Veränderung zur Vorwahl in %
Brief 1								1.286	0,6635707	0,0371687	
Brief 2								0	0	0	
Brief Gesamt	1.030	40,47%	2,97%	749	43,22%	2,26%	-0,71%	1.286	0,6635707	0,0371687	1,46%
Obertrubach 1	1.146	45,03%	3,31%	803	46,34%	2,42%					
Obertrubach 2	163	6,40%	0,47%	101	5,83%	0,30%					
Obertrubach Gesamt	1.309	51,43%	3,78%	904	52,16%	2,73%	-1,05%	635	0,3276574	0,0183531	-0,89%
Wolfsberg	12	0,47%	0,03%	13	0,75%	0,04%	0,00%	4	0,002064	0,0001156	-0,03%
Geschwand	29	1,14%	0,08%	19	1,10%	0,06%	-0,03%	3	0,001548	8,671E-05	-0,05%
Bärnfels	165	6,48%	0,48%	48	2,77%	0,14%	-0,33%	10	0,00516	0,000289	-0,12%
Gesamt	2.545	100,00%	7,34%	1.733	100,00%	5,23%	-2,11%	1.938	1	0,0560132	0,37%

Wahlergebnisse BW-GO -Bürgerwerkstatt Gemeinde Obertrubach (Joe)

Wahllokal	2014		
	Stimmen	% von Listenst.	% von Gesamtst.
Brief 1	2.859	70,40%	8,26%
Brief 2	0	0,00%	0,00%
Brief Gesamt	2.859	70,40%	8,26%
Obertrubach	737	18,15%	2,13%
Wolfsberg	140	3,45%	0,40%
Geschwand	45	1,11%	0,13%
Bärnfels	280	6,89%	0,81%
Gesamt	4.061	100,00%	11,74%

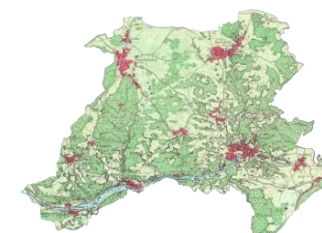

 in der Gemeinde Obertrubach
 näher am Menschen.

Erstellt:
 CSU- OV Wolfsberg
 E. Kirsch

Reihenfolge aller Kandidaten nach Stimmenzahl

Pl.	Name	Vorname	Ort	Beruf	Geb.-jahr	Liste	Listenplatz	Stimmen	Gewählt als
1	Grüner	Markus	Obertrubach	Dipl. Ing. / 2. Bgr.	1961	CSU	1	1.440	Bgm
2	Reichel	Bernd	Obertrubach	Werkzeugmacher / GR	1971	BU	1	1.240	GR
3	Zellmann	Adolf	Geschwand	Maurer / GR	1963	CSU	2	899	GR
4	Fiedler	Erich	Weiss	Systemtechniker / GR	1955	BU	2	831	GR
5	Wölfel	Roland	Obertrubach	Dip. Geograph, Kommunalb.	1962	BW-GO	1	724	GR
6	Eichler	Erwin	Wolfsberg	Dipl. Ing. Elektrote. / GR	1962	CSU	6	716	GR
7	Eichler	Theo	Geschwand	Postbeamter / GR	1961	ABL	1	677	GR
8	Lang	Stefan	Bärnfels	Agrartechniker, Kreisrat, GR	1968	JB	1	644	GR
9	Häfner	Stefan	Bärnfels	KFZ- Meister	1966	CSU	18	609	GR
10	Habermann	Heike	Bärnfels	Hauswirtsch. Betriebsleiterin	1967	BW-GO	2	585	GR
11	Frieser	Hermann	Neudorf	Metzgermeister / GR	1953	FWG	1	582	GR
12	Grüner	Richard	Wolfsberg	Kfz.-Meister	1964	UWG	1	560	GR
13	Rümpelein	Matthias	Obertrubach	Gymnasiallehrer	1981	BU	4	549	
14	Bauernschmitt	Gerhard	Obertrubach	Stellv. Lagerleiter	1963	CSU	5	526	GR Los
15	Kirsch	Wilfried	Untertrubach	Systematminsitrator / Gr	1958	CSU	4	526	GR Los
16	Röhler	Hubert	Bärnfels	Schreiner- Zimmermeister	1970	CSU	3	526	GR Los
17	Grüner	Tobias	Obertrubach	Maschinenbautechniker	1971	CSU	7	524	
18	Reichel	Alois	Obertrubach	Fermeldeelektroniker / GR	1969	BU	3	492	
19	Schmitt	Heinrich	Bärnfels	Gastwirt	1975	CSU	10	352	
20	Schaffer	Georg	Bärnfels	Stahlbauschlosser	1964	CSU	9	348	
21	Brütting	Hans	Geschwand	Hausmeister	1963	ABL	7	340	GR
22	Bauernschmitt	Michael	Geschwand	Beamter	1981	ABL	2	337	
23	Schmidt	Kristina	Obertrubach	Referendarin	1986	CSU	15	323	
24	Steinhäuser	Angela	Geschwand	Kinderpflegerin	1959	CSU	19	320	
25	Dresel	Bruno	Wolfsberg	Schonsteinanlagenbauer	1964	BU	5	316	
26	Kirsch	Erich	Untertrubach	PLM System Manager	1961	CSU	26	311	
27	Will	Bernd	Wolfsberg	Student	1985	CSU	12	310	
28	Hofmann	Walter	Obertrubach	Altenpfleger	1956	BU	7	293	
29	Brendel	Hans	Geschwand	Bauer	1956	CSU	13	292	
30	Standke	Matthias	Bärnfels	Industriemechaniker	1985	CSU	14	291	
31	Steinlein	Michael	Herzogwind	Industriemeister Metall	1965	DGH	1	289	GR
32	Grellner	Patrick	Geschwand	Student	1993	CSU	23	262	
33	Zellmann	Martin	Geschwand	Molkereifachmann	1989	ABL	4	254	
34	Will	Marietta	Wolfsberg	Kinderpflegerin	1958	UWG	2	252	
35	Hofmann	Peter	Geschwand	Uhrmachermeister	1954	ABL	10	250	
36	Singer	Daniel	Obertrubach	Unternehmerin	1972	CSU	28	248	
37	Bauer	Stephan	Obertrubach	Fachinformatiker	1975	CSU	11	246	
38	Pflaum	Stefan	Obertrubach	Techniker	1966	CSU	17	246	
39	Dresel	Gregor	Untertrubach	Stahlbauschlosser	1962	CSU	21	244	
40	Dresel	Benjamin	Geschwand	Bankkaufmann	1983	ABL	3	243	
41	Arnold	Stefan	Herzogwind	Industriemeister Metall / GR	1965	DGH	2	242	
42	Häfner	Günther	Bärnfels	Lagerleiter	1969	JB	5	240	
43	Treiber	Jürgen	Reichelsmühle	Koch	1967	CSU	20	224	

Pl.	Name	Vorname	Ort	Beruf	Geb.- jahr	Liste	Listen- platz	Stim- men	Gewählt als
44	Egloffstein	Bernhard	Dörfles	Maurer	1959	UWG	3	217	
45	Maderer	Marion	Obertrubach	Hausfrau	1963	BW-GO	6	217	
46	Müller	Heinz	Bärnfels	Bäckermeister	1965	CSU	22	208	
47	Frieser	Bernd	Neudorf	Metzgermeister	1977	FWG	11	198	
48	Maier	Marc	Wolfsberg	Bankfachwirt	1983	CSU	16	190	
49	Berner	Christine	Herzogwind	Produktionstechnikerin	1978	JB	2	187	
50	Kasseck	Edmund	Wolfsberg	Selbständiger Verputzer	1965	FWG	3	187	
51	Stangl	Eduard	Hundsdorf	Gast- und Landwirt	1956	CSU	25	183	
52	Arnold	Erwin	Geschwand	Rentner	1951	ABL	8	178	
53	Dressel	Thilo	Herzogwind	Hygienekontrolleur	1976	DGH	3	173	
54	Habermann	Bianca	Herzogwind	Arztshelferin	1971	DGH	7	173	
55	Rupprecht	Matthias	Bärnfels	Maschinenschlosser	1967	JB	3	169	
56	Otzmann	Barbara	Geschwand	Angestellte	1957	ABL	12	168	
57	Ohlwerter	Jaqueline	Haselstauden	Postzustellerin	1966	UWG	4	167	
58	Kirsch	Benjamin	Geschwand	Teamleiter	1985	ABL	5	166	
59	Schmitt	Maria	Obertrubach	Posthauptschaffnerin	1963	BU	9	165	
60	Haas	Heidi	Geschwand	Angestellte	1957	ABL	9	163	
61	Neuner	Andrea	Geschwand	Einzelhandelskauffrau	1978	BW-GO	5	163	
62	Wölfel	Michaela	Obertrubach	Erzieherin	1975	BW-GO	9	163	
63	Reichel	Matthias	Obertrubach	Maschinenbautechniker	1969	BU	10	158	
64	Lipp	Peter	Bärnfels	Schreiner	1972	BW-GO	12	157	
65	Trautner	Clemens	Obertrubach	Maschinenbautechniker	1961	CSU	27	157	
66	Alt	Christian	Linden	Elektortechniker	1980	CSU	8	156	
67	Igl	Reinhard	Geschwand	Maler / Lackierer	1963	ABL	16	153	
68	Ritter	Thomas	Obertrubach	Gastwirt	1969	FWG	2	153	
69	Walter	Ramona	Wolfsberg	Steuerberaterin	1972	UWG	5	151	
70	Frieser	Harald	Neudorf	Schreiner	1979	FWG	22	148	
71	Grüner	Stefan	Dörfles	Fliesenlegermeister	1989	UWG	9	144	
72	Ebenhack	Ludwig	Geschwand	Schlossermeister	1956	ABL	28	142	
73	Neuner	Wolfgang	Geschwand	Industriemechaniker	1976	ABL	13	141	
74	Kirsch	Andreas	Untertrubach	Dipl Geograph, Supportmita.	1984	BW-GO	3	140	
75	Reichel	Mirco	Obertrubach	Kraftfahrer	1978	BW-GO	4	136	
76	Schwarz	Stefan	Obertrubach	Maurermeister	1968	BU	12	136	
77	Ritter	Maria	Obertrubach	Hotelfachfrau	1970	BW-GO	10	135	
78	Müller	Reinhard	Herzogwind	Heizungsmonteur	1960	CSU	24	134	
79	Rupprecht	Theresia	Obertrubach	Bürokraft	1961	BU	11	133	
80	Wölfel	Jürgen	Obertrubach	Zimmerermeister	1970	BW-GO	26	132	
81	Häfner	Bianca	Untertrubach	Dipl. Betriebswirtin	1973	BW-GO	7	131	
82	Brütting	Katharina	Obertrubach	Studentin	1991	BU	6	130	
83	Frieser	Andreas	Neudorf	Metzgermeister	1988	FWG	28	129	
84	Krampe	Holger	Obertrubach	Dipl.Betr.Wirt, Gebietsleiter	1967	BW-GO	8	121	
85	Hofmann	Fabian	Obertrubach	Soldat auf Zeit	1993	BU	8	120	
86	Lang	Michael	Bärnfels	Bürokaufmann	1972	JB	9	117	
87	Neuner	Anita	Obertrubach	Hausfrau	1958	BU	16	115	
88	Egloffstein	Johannes	Dörfles	Fliesenleger	1990	UWG	15	114	

Pl.	Name	Vorname	Ort	Beruf	Geb.- jahr	Liste	Listen- platz	Stim- men	Gewählt als
89	Frühbeißer	Anja	Dörfles	Bankangestellte	1971	UWG	6	114	
90	Hauptmann	Stefan	Geschwand	Laborant	1962	ABL	18	113	
91	Rupprecht	Frank	Bärnfels	Anlagenmechaniker	1994	BW-GO	17	113	
92	Wiegärtner	Gerlinde	Bärnfels	Kinderpflegerin	1976	JB	4	111	
93	Müller	Heribert	Obertrubach	Abteilungsleiter	1957	BU	15	110	
94	Schmitt	Katrin	Obertrubach	Bankkauffrau	1993	BW-GO	16	110	
95	Lunz	Erwin	Wolfsberg	Maler und Lackierer	1964	UWG	8	109	
96	Eichler	Fabian	Geschwand	Metallbauer	1988	ABL	17	106	
97	Distler	Patrick	Obertrubach	Zimmerer	1985	BU	17	105	
98	Müller	Josef	Ziegmühle	Ergotherapeut	1962	BW-GO	13	105	
99	Rupprecht	Georg	Obertrubach	Schumachermeister	1959	FWG	4	105	
100	Zellmann	Lorenz	Untertrubach	Bürokaufmann	1961	UWG	7	105	
101	Steinlein	Veronika	Obertrubach	Beamtin	1960	BW-GO	28	104	
102	Reichel	Waltraud	Obertrubach	Verkäuferin	1957	BW-GO	14	103	
103	Karl	Bruno	Herzogwind	Zerspanungsmechaniker	1960	DGH	9	101	
104	Sperber	Reinhard	Neudorf	Landwirt	1968	FWG	5	101	
105	Clebowski	Elisabeth	Obertrubach	Rentnerin	1944	BW-GO	27	100	
106	Wieczorek	Torsten	Obertrubach	Stahlformenbauer	1968	BU	20	98	
107	Fett	Bernd	Linden	Elektroinstallateur	1975	FWG	6	97	
108	Haberer	Günther	Obertrubach	Elektrotechniker	1975	BW-GO	11	97	
109	Steinhäuser	Günther	Geschwand	Altenpfleger	1956	ABL	11	97	
110	Gmelch	Dieter	Obertrubach	Kunststoffmechaniker	1976	BU	25	95	
111	Reichel	Peter	Herzogwind	Rentner	1947	DGH	4	92	
112	Windisch	Dieter	Neudorf	Kfz.-Meister	1971	FWG	13	90	
113	Bütow	Peer	Obertrubach	Kraftfahrer	1964	FWG	16	89	
114	Dölz	Christian	Geschwand	Metallbauer	1987	ABL	6	89	
115	Meister	Hans	Neudorf	QS- Beauftragter	1954	FWG	7	89	
116	Neuner	Lisa	Geschwand	Bauzeichnerin	1992	ABL	20	89	
117	Sebald	Adolf	Geschwand	Schweißer	1954	ABL	14	89	
118	Bauer	Michael	Herzogwind	Rentner	1948	DGH	8	87	
119	Dorsch	Maria	Dörfles	Betriebswirtin des Handw.	1958	BW-GO	15	87	
120	Müller	Christian	Obertrubach	Industriemechaniker	1979	BW-GO	22	87	
121	Schaffer	Richard	Neudorf	Fertigungssteuerer	1958	FWG	9	87	
122	Brendel	Friedrich	Dörfles	LKW- Fahrer	1964	UWG	19	86	
123	Wieczorek	Günter	Obertrubach	Monteur	1963	BU	23	86	
124	Grüner	Karin	Obertrubach	Krankenschwester	1952	UWG	10	85	
125	Sperber	Robert	Neudorf	Kfz.-Meister	1964	FWG	17	84	
126	Deuerlein	Christine	Herzogwind	Arztshelferin	1982	DGH	5	83	
127	Gebhard	Glen	Obertrubach	Industriekaufmann	1970	BU	13	83	
128	Kirsch	Wolfgang	Geschwand	Elektrotechniker	1957	ABL	19	82	
129	Rupprecht	Alois	Bärnfels	Kfz.- Mechaniker	1961	FWG	8	82	
130	Brendel	Siegfried	Wolfsberg	Schlossermeister	1959	UWG	28	81	
131	Hofmann	Siegfried	Geschwand	Stuckateur	1953	ABL	15	81	
132	Schaffer	Alexander	Obertrubach	Industriemonteur	1985	BU	19	80	
133	Schneckenburger	Alexandra	Neudorf	Buchhalterin	1970	BU	22	80	

Pl.	Name	Vorname	Ort	Beruf	Geb.- jahr	Liste	Listen- platz	Stim- men	Gewählt als
134	Bauer	Heiko	Obertrubach	Berufskraftfahrer	1975	BU	14	78	
135	Karl	Carmen	Herzogwind	Kauffrau Groß- Außenhandel	1973	DGH	6	77	
136	Braun	Johannes	Untertrubach	Kraftfahrer	1981	UWG	11	74	
137	Distler	Thomas	Obertrubach	Industriemechaniker	1988	FWG	12	73	
138	Lang	Matthias	Bärnfels	Azubi Zimmerer	1992	JB	6	73	
139	Zitzmann	Egon	Bärnfels	Metzgergeselle	1964	FWG	14	73	
140	Reichel	Roland	Obertrubach	Motorenschlosser	1960	BU	24	72	
141	Brendel	Bianca	Wolfsberg	Krankenschwester	1979	UWG	26	71	
142	Röhler	Matthias	Bärnfels	Mechatroniker	1992	JB	7	71	
143	Dresel	Gabriele	Wolfsberg	Büroangestellte	1961	UWG	12	70	
144	Maier	Gerhard	Herzogwind	Servicetechniker	1960	DGH	10	69	
145	Eckert	Konrad	Obertrubach	Maurer	1967	FWG	10	68	
146	Fränkel	Patrick	Wolfsberg	Mechatroniker	1990	UWG	17	68	
147	Maier	Rudolf	Bärnfels	CNC- Dreher	1973	JB	10	68	
148	Dümler	Maria	Geschwand	Schneiderin	1955	ABL	25	67	
149	Reichel	Cilli	Obertrubach	Verkäuferin	1962	BW-GO	25	67	
150	Grüner-Krampe	Monika	Obertrubach	Erzieherin	1968	BU	28	66	
151	Singer	Andreas	Obertrubach	Handelsreisender	1968	BW-GO	18	66	
152	Maier	Wolfgang	Wolfsberg	Maschineneinsteller	1960	UWG	21	63	
153	Berner	Florian	Herzogwind	Lehrer	1982	JB	8	60	
154	Meister	Christian	Neudorf	Industriemeister	1984	FWG	15	59	
155	Brütting	Georg	Obertrubach	Rentner	1950	BU	21	58	
156	Egloffstein	Anneliese	Wolfsberg	Hausfrau	1955	BW-GO	24	58	
157	Gebhard	Helmut	Wolfsberg	Werkenschutzmeister	1964	UWG	14	58	
158	Schaffer	Juliane	Neudorf	Hausfrau	1959	FWG	25	56	
159	Röhler	Theo	Neudorf	Technischer Leiter	1956	FWG	21	55	
160	Schmitt	Benedikt	Obertrubach	Student	1993	BU	18	55	
161	Auringer	Anneliese	Neudorf	Hausfrau	1954	FWG	19	52	
162	Kiesel	Michael	Dörfles	Arbeiter	1980	UWG	22	52	
163	Meyer	Michael	Neudorf	Industriemechaniker	1976	FWG	23	52	
164	Steinlein	Anne	Herzogwind	Jura- Studentin	1993	DGH	26	51	
165	Thürmer	Jurgen	Obertrubach	Industriemechaniker	1978	DGH	15	51	
166	Will	Ernst	Geschwand	Schlosser	1949	ABL	23	51	
167	Arnold	Bernhard	Geschwand	Fermeldeelektroniker	1961	ABL	21	50	
168	Hagel	Gerhard	Wolfsberg	Masseur u. Bademeister	1981	UWG	27	50	
169	Schmidt	Christopher	Geschwand	Industriemechaniker	1985	ABL	22	50	
170	Lukat	Vanessa	Obertrubach	Industriekauffrau	1993	BW-GO	19	49	
171	Chlebowski	Andre	Wolfsberg	Kabeljungwerker	1969	UWG	13	48	
172	Kümmel	Wilhelm	Obertrubach	Rentner	1950	FWG	18	48	
173	Oelschaeger	Gordon	Obertrubach	Metallbauer	1979	FWG	26	48	
174	Reichel	Reinhard	Obertrubach	Selbst. Transportunterneh.	1967	FWG	20	48	
175	Schaffer	Hans	Herzogwind	Koch	1961	DGH	17	48	
176	Egloffstein	Marcus	Wolfsberg	Mechaniker	1976	UWG	16	45	
177	Brütting	Bettina	Obertrubach	Kinderpflegerin	1965	BW-GO	21	44	
178	Brütting	Georg	Obertrubach	Fliesenleger	1963	BU	27	44	

Pl.	Name	Vorname	Ort	Beruf	Geb.- jahr	Liste	Listen- platz	Stim- men	Gewählt als
179	Steinlein	Alfons	Obertrubach	Schlosser	1959	BU	26	43	
180	Klos	Wolfgang	Untertrubach	Maurer	1977	UWG	20	42	
181	Wiegärtner	Roland	Geschwand	Angestellter	1960	ABL	27	42	
182	Lang	Ann-Kathrin	Bärnfels	Bäckereifachverkäuferin	1992	JB	11	40	
183	Hutt	Tanja	Herzogwind	Verwaltungsfachangestellte	1975	DGH	13	38	
184	Jung	Katrin	Neudorf	Verkäuferin	1969	FWG	24	37	
185	Singer	Reinhard	Obertrubach	Lagerist	1965	BW-GO	20	36	
186	Grembler	Stefan	Wolfsberg	Maurer	1962	UWG	24	34	
187	Stiefler	Gitta	Obertrubach	Vertriebsmitarbeiterin	1966	DGH	12	34	
188	Arnold	Maximilian	Herzogwind	Mechatroniker	1993	DGH	27	33	
189	Röhler	Tanja	Neudorf	Friseurin	1979	FWG	27	33	
190	Striegel	Roland	Herzogwind	Motorenschlosser	1976	DGH	14	33	
191	Maier	Sandra	Wolfsberg	Lehrerin	1973	JB	12	32	
192	Stiefler	Hans	Obertrubach	Kaufmann	1959	DGH	16	32	
193	Stiegler	Rainer	Herzogwind	Industriemechaniker	1977	DGH	28	32	
194	Wendorff	Adelgunde	Wolfsberg	Reinigungskraft	1965	UWG	23	32	
195	Schaffer	Sandra	Herzogwind	Fachangestellte	1993	DGH	25	31	
196	Zettelmann	Hans	Obertrubach	Orthopädie- Techniker	1964	BW-GO	23	31	
197	Brendel	Andrea	Geschwand	Hausfrau	1961	ABL	26	30	
198	Bauernschmitt	Reinhold	Geschwand	Schlosser	1965	ABL	24	29	
199	Schäfer	Matthias	Untertrubach	Konstruktionsmechaniker	1976	UWG	25	29	
200	Merz	Thomas	Herzogwind	Industriemechaniker	1981	DGH	19	28	
201	Dennerlein	Marco	Herzogwind	CNC- Fräser	1975	DGH	18	27	
202	Uhlig	Siegfried	Herzogwind	Rentner	1948	DGH	11	26	
203	Steinhäuser	Christian	Wolfsberg	Maurer	1988	UWG	18	25	
204	Dennerlein	Gerda	Herzogwind	Rentnerin	1951	DGH	24	21	
205	Strötz	Konrad	Herzogwind	Rentner	1942	DGH	21	20	
206	Eckert	Wilhelm	Herzogwind	Koch	1957	DGH	23	16	
207	Held	Frank	Herzogwind	Reiseverkehrskaufmann	1967	DGH	20	16	
208	Wiegärtner	Heinz	Herzogwind	Maurer	1965	DGH	22	15	